

รายการประกอบแบบ

- เทศบาลเมืองพะงั่ว มีความประสงค์จะทำการก่อสร้างถนนคอนกรีตเสริม ถนนตรงข้ามโรงเรียนบ้านแม่ต๋ำใต้ (ชุมชนแม่ต๋ำใต้) โดยทำการก่อสร้างถนน คอนกรีตเสริมเหล็ก ขนาด 0.15 เมตร ผิวจราจรกว้าง 5.00 เมตร ความยาว 248.00 เมตร หรือได้พื้นที่ถนนคอนกรีตเสริมเหล็กไม่น้อยกว่า 1,240.00 ตารางเมตรตาม แบบแปลนของเทศบาลเมืองพะงั่ว ที่ สนช.3/67
- ก่อนจะลงมือก่อสร้างผู้รับจ้างจะต้องตรวจสอบรายละเอียดและรูปแบบรายการให้ถี่ถ้วนเสียก่อนหากมีข้อสงสัยให้สอบถามผู้ควบคุมงานเพื่อจะได้พิจารณาแก้ไขต่อไป
- ผู้รับจ้างจะต้องนำวัสดุอุปกรณ์ที่เกี่ยวข้องกับงานนี้ พร้อมทั้งเครื่องจักรกลต่างๆที่ถูกต้องตามมาตรฐานงานนี้ ของกรมทางหลวงชนบทกระทรวงคมนาคม มาใช้สำหรับดำเนินงาน และช่างที่มีประสิทธิภาพปฏิบัติงานในคำสั่งความแบบแปลนและรายการสัญญาจ้างทุกประการ
- การใช้เครื่องจักรกลใดๆ ในการปฏิบัติงานต้องไม่ทำให้เกิดความเสียหายต่อทรัพย์สินของทางราชการ และเอกชนใดๆ ซึ่งอยู่ในดุลยพินิจของคณะกรรมการตรวจรับพัสดุและผู้ควบคุมงานหากเห็นว่าเกิดผลเสียหายจากการใช้เครื่องจักรกล ให้ผู้รับจ้างหลีกเลี่ยงการใช้เครื่องจักรกลโดยใช้แรงงานคนปฏิบัติงานแทน
- งานก่อสร้างที่จะต้องทำนอกเหนือจากแบบและรายการรายละเอียดโดยละเอียดไม่มีระบุไว้ในรูปแบบรายการ หากเป็นงานที่จะต้องทำเพิ่มเติมเพื่อความมั่นคงแข็งแรงและระยะเวลา ผู้รับจ้างจะต้องรับทำโดยไม่มีเงื่อนไขใดๆ และเรียกค่าจ้างเพิ่มเติมนอกจากผู้ว่าจ้างไม่ได้
- ผู้รับจ้างจะต้องปฏิบัติตามหลักวิชาช่างที่ดี โดยมีช่างฝีมือที่ชำนาญ และที่ผู้ควบคุมงานผู้รับจ้างต้องรับผิดชอบความประพฤติวิชาชีพวิศวกรรมควบคุม จากสภาวิศวกรแห่งประเทศไทยตามพระราชบัญญัติวิศวกร พ.ศ.2542 ไม่ต่ำกว่าระดับภาค ซึ่งจะต้องเป็นผู้ควบคุมชั้นหนึ่งของงานก่อสร้างร่วมกับผู้ควบคุมงานของเทศบาลเมืองพะงั่ว และรายการในข้อสงสัยให้ขอคำแนะจากผู้ควบคุมแบบและคำวินิจฉัยของคณะกรรมการตรวจรับพัสดุต่อไป
- ในการก่อสร้างให้ผู้รับจ้างจัดระบบการจราจร ติดตั้งเครื่องหมาย ป้าย เครื่องหมาย หรืออื่นๆ ที่จำเป็น เช่น ไฟฟ้าแสงสว่างตอนกลางคืน หากเกิดความเสียหายต่อชีวิตและทรัพย์สินของราชการหรือราษฎร อันเกี่ยวเนื่องจากงานก่อสร้างนี้ ผู้รับจ้างจะต้องรับผิดชอบค่าใช้จ่ายการนี้ และเรียกค่าเสียหายจากผู้ว่าจ้างไม่ได้
- หากมีอุปสรรคหรือข้อขัดข้องในพื้นที่ยังดำเนินงานอยู่จะอยู่ติดมือหรือบดบัง ให้เป็นหน้าที่ของผู้รับจ้างเป็นผู้ดำเนินการแก้ไขความวิฤติของผู้ควบคุมงานเห็นชอบ และเรียกค่าจ้างจากผู้ว่าจ้างไม่ได้
- แบบและระดับผู้ควบคุมงานจะกำหนดให้เฉพาะก่อสร้างตามพื้นที่ที่ขออนุญาตก่อสร้างโดยผู้ควบคุมงานและสัญญาจ้างประเภทใด
- ของผู้ควบคุมงานและเพื่อความมั่นคงแข็งแรงและระยะเวลา นี้ไม่ถือว่าเป็นการรับผิดชอบแบบแปลนและสัญญาจ้างประเภทใด
- ความกว้าง ความยาว อาจมีการเปลี่ยนแปลงได้เพื่อความเหมาะสม โดยทั้งหมดคือปริมาณงานตามแบบแปลนและสัญญาจ้างประเภทใด
- ที่กำหนดและปริมาณงานที่ก่อสร้างก่อสร้างหรือไม่ได้ก่อสร้าง
- เศษวัสดุที่เหลือจากการก่อสร้างให้นำไปทิ้งที่เทศบาลกำหนด
- งานคอนกรีตทั่วไปกำหนดและค่าประสิทธิ์ค่า 240 ksc และงานคอนกรีตผิวจราจรกำหนดและค่าประสิทธิ์ค่า 320 ksc ของแห่งถนนกรมมาตรฐานทรงลูกบาศก์ 15x15x15 cm ที่อายุ 28 วันเมื่อตัวอย่างทางคอนกรีต อย่างน้อย 1 ชุด (3 ก้อน) แต่ละโครงสร้าง เพื่อทดสอบ
- กำหนดคอนกรีตเมื่อครบ 28 วัน หากทดสอบเมื่ออายุ 7 วัน ค่ากำลังคอนกรีตทั่วไปของแต่ละก้อนต้องไม่น้อยกว่า 240 ksc และค่ากำลังคอนกรีตผิวจราจรของแต่ละก้อนต้องไม่น้อยกว่า 325 ksc โดยสถานที่ที่เรียกชื่อได้
- ผู้รับจ้างจะต้องนำคอนกรีตเมื่อพร้อมระยะเวลา 24 ชม. หรือเมื่อคอนกรีตเริ่มแข็งตัว ต่อเนื่องมากกว่าคอนกรีตที่บ่มได้ความที่กำหนด
- ผู้รับจ้างต้องใช้พื้นที่ประปาหรือชุด หรือชุดที่จะใช้เงินงานก่อสร้างเป็นวัสดุที่ผลิตภายในประเทศโดยต้องใช้น้อยกว่าร้อยละ 60 ของมูลค่าวัสดุที่จะใช้ในงานก่อสร้างทั้งหมดของสัญญา
- ผู้รับจ้างจะต้องใช้เหล็กที่ผลิตภายในประเทศ ไม่น้อยกว่าร้อยละ 90 ของปริมาณเหล็กที่ต้องใช้ทั้งหมดตามสัญญา
- ผู้รับจ้างจะต้องจัดทำป้ายแสดงรายละเอียด งานก่อสร้างจำนวน 2 รายการดังนี้
 1. ป้ายระหว่างดำเนินการก่อสร้าง" จำนวน 1 ป้าย
 2. ป้ายหลังการก่อสร้างแล้วเสร็จ" จำนวน 1 ป้าย
- ผู้รับจ้างจะต้องส่งผลทดสอบ ๗ ก่อนส่งมอบงาน

รายการประกอบแบบ

- ผู้รับจ้างจะต้องจัดทำรายละเอียด งานก่อสร้างดังนี้
 1. ผิวจราจรบดและเติมผิวใหม่ไม่น้อยกว่า 1,240.00 ตร.ม.
 2. งานเสริมรองพื้นทาง (ลูกรัง) จำนวน 186.00 ลบ.ม.
 3. งานรองพื้นผิว (ทราย) จำนวน 62.00 ลบ.ม.
 4. ท่อเมนประปา พิวซี ขนาด 2" ชั้นคุณภาพ 8.5 ความยาวรวม 248.00 ม.
 5. ประตุน้ำทองเหลือง แรงดัน 200 ปอนด์ ขนาด 2" จำนวน 2 ชุด
 6. งานเชื่อมท่อเมนประปา ขนาด 4" จำนวน 1.00 ชุด
 7. งานเชื่อมท่อเข้าบ้านเรือน จำนวน 1.00 ชุด

แผนที่เทศบาลเมืองพะงั่ว

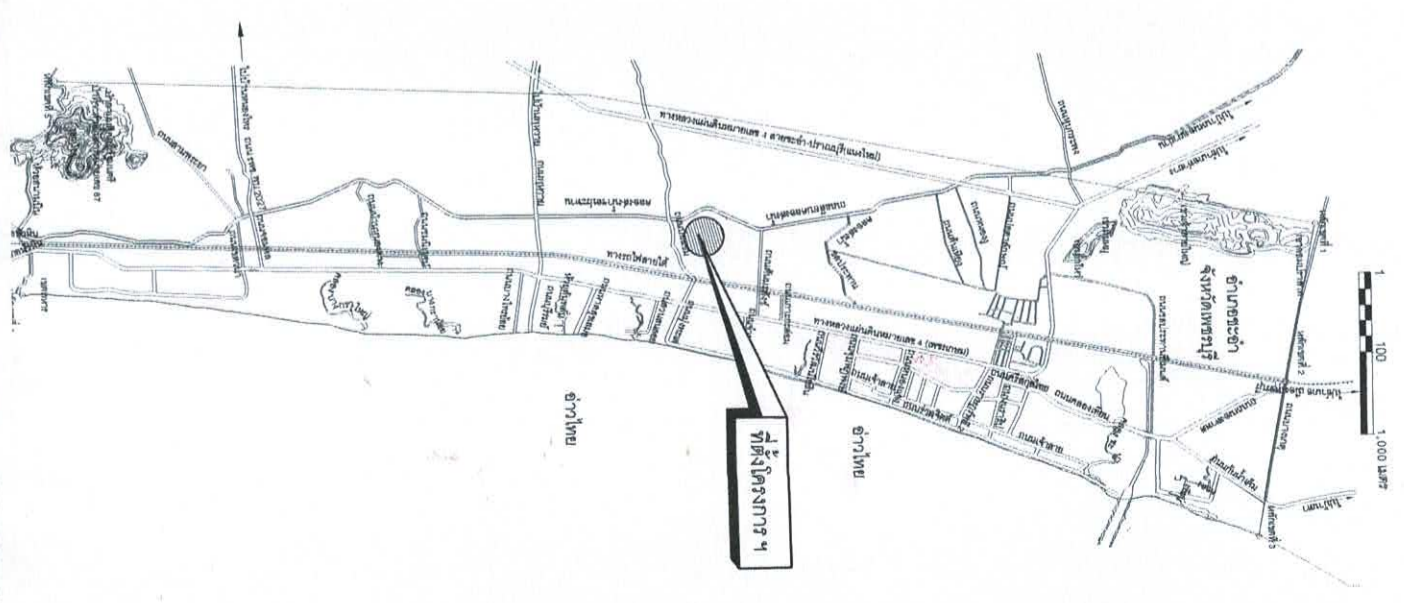

สำนักงานเทศบาลเมืองพะงั่ว
โครงการ ก่อสร้างถนนคอนกรีตเสริมเหล็ก ถนนตรงข้าม โรงเรียนบ้านแม่ต๋ำใต้
(ชุมชนแม่ต๋ำใต้)

สำรวจ	เขียนแบบ
พิมพ์เรื่อง	สถาปนิก
วิศวกร	คณ.ส.ช.ชว.กษ.
ชื่อส่วนควบคุมการก่อสร้าง	แบบเลขที่ สนช.3/67
ชื่อสำนักช่าง	จำนวน 1/6
ปลัดเทศบาล	วันที่ 31 ธ.ค. 67
นายกเทศมนตรี	

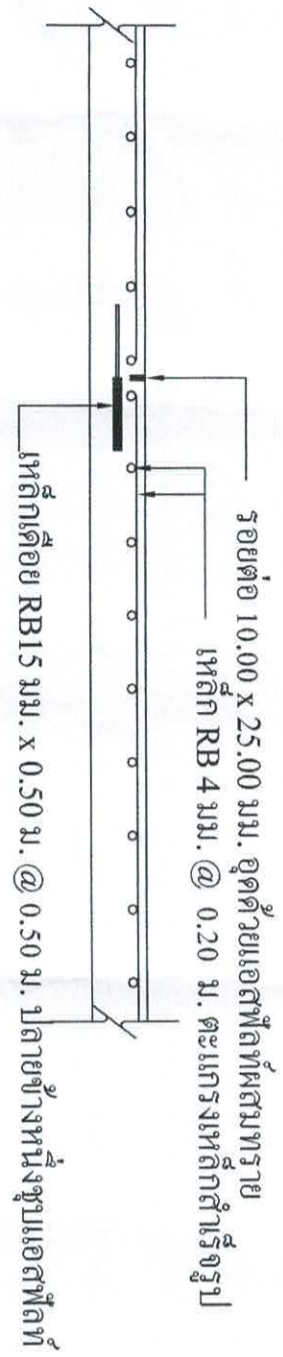

ขยายรอยต่อถนน A ทุกระยะ 5.00 ม.
มาตราส่วน

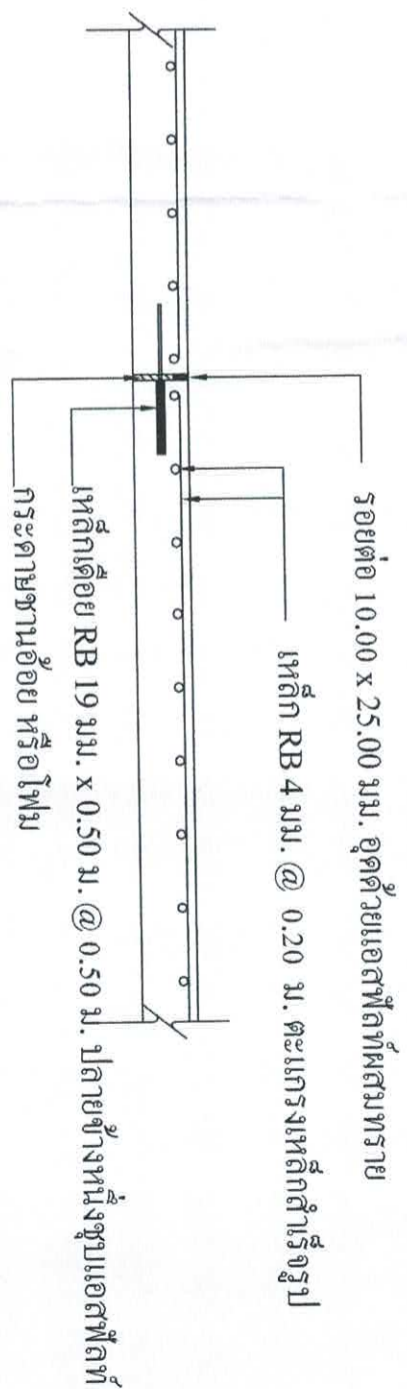

ขยายรอยต่อถนน B ทุกระยะ 50.00 ม.
มาตราส่วน

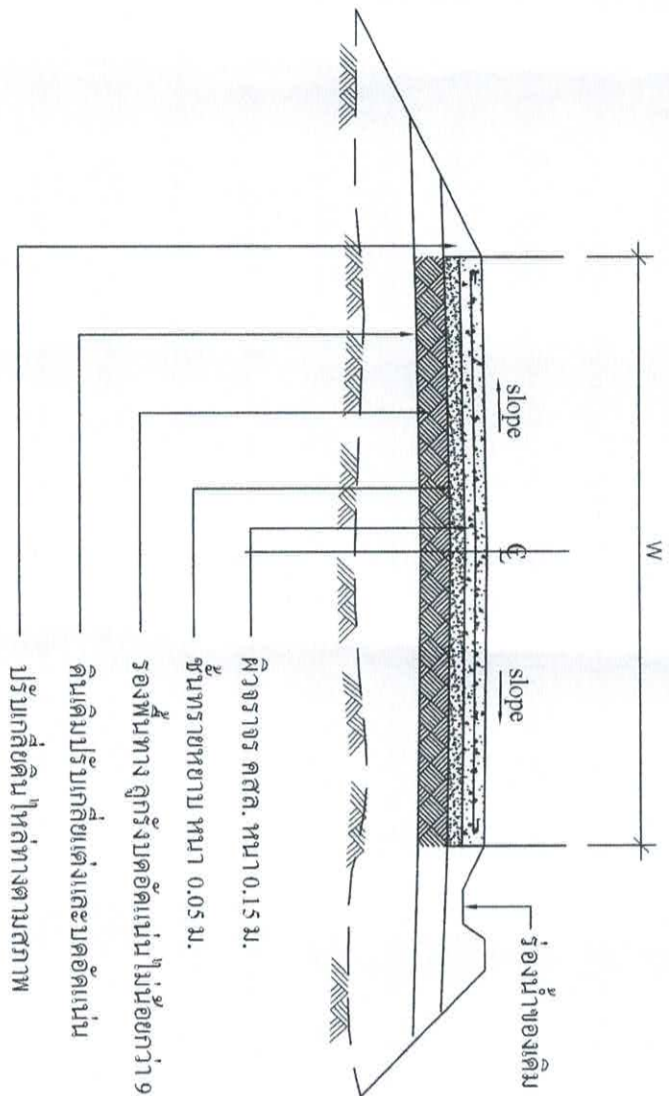

รูปตัดถนน ค.ส.ล. ①
มาตราส่วน 1:50

สำนักงานเทศบาลเมืองชะอำ		
โครงการ ก่อสร้างถนนคอนกรีตเสริมเหล็ก ถนนตรงข้าม โรงสูบน้ำบ่อเขมขันธ์ใต้ (ชุมชนบ่อเขมขันธ์ใต้)		
สำรวจ	เขียนแบบ	
พิมพ์	สถาปนิก	
วิศวกร	คย.6370	หนา.ผอ.กวนกษฯ
ขอ.ส่วนควบคุมการก่อสร้าง		
ขอ.สำนักช่าง		
ปลัดเทศบาล		
นายกเทศมนตรี		
แบบแปลนที่สนช.367		
จำนวน 4.6		
วันที่ 31 พ.ค. 67		

