



โครงการ

# ก่อสร้างศาลาอุมมุขมปัญญาณห้วยทรายใต้

แบบเลขที่

สนช. 31/2566

โดย

สำนักช่าง

เทศบาลเมืองชะอำ



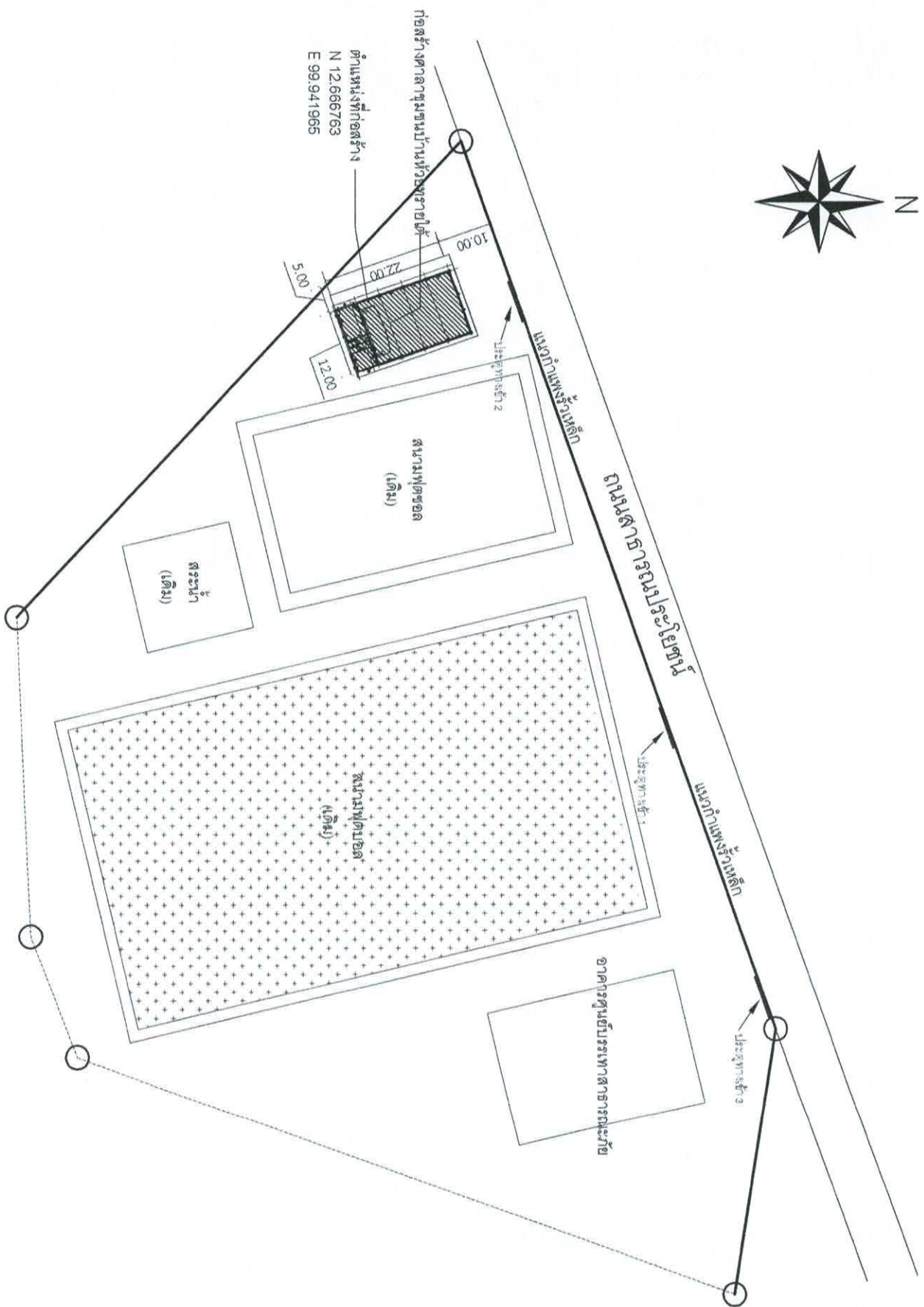

ผังบริเวณ

<b>สำนักงานเทศบาลเมืองพะเยา</b> ก่อสร้างศาลาชุมชนบ้านห้วยทรายใต้			
สำรวจ	เขียนแบบ	 ผอ.ส่วนควบคุมฯ	 ผอ.ส่วนควบคุมฯ
ผังเมือง	สถาปัตย์	 ผอ.ส่วนควบคุมฯ	 ผอ.ส่วนควบคุมฯ
วิศวกร	 ผอ.ส่วนควบคุมฯ	 ผอ.ส่วนควบคุมฯ	 ผอ.ส่วนควบคุมฯ
ผอ.สำนักงานช่าง	 ผอ.ส่วนควบคุมฯ	 ผอ.ส่วนควบคุมฯ	 ผอ.ส่วนควบคุมฯ
ปลัดเทศบาล	 ผอ.ส่วนควบคุมฯ	 ผอ.ส่วนควบคุมฯ	 ผอ.ส่วนควบคุมฯ
นายกเทศมนตรี	 ผอ.ส่วนควบคุมฯ	 ผอ.ส่วนควบคุมฯ	 ผอ.ส่วนควบคุมฯ
วันที่ 18 ธ.ค. 66		หน้า 2	
จำนวน 20 หน้า		วันที่ 18 ธ.ค. 66	



ถนนจอมพล

ไปถนนเพชรเกษม



ถนนเลียบบคลองชลประทาน

คลองชลประทาน

ประมาณ 360.00 ม.

ถนนจอมพล-ฟอซุ่ย

บริเวณก่อสร้างโครงการ  
N 12.666763  
E 99.941965

ผู้บริเวณ

สำนักงานเทศบาลเมืองชะอำ			
ก่อสร้างศาลาชุมชนบ้านห้วยทรายใต้			
สำรวจ	เขียนแบบ		
ผังเมือง	สถาปัตย์		
วิศวกร	หน้าผดควบคุม		
ผอ.ส่วนควบคุม			
ผอ.สำนักงานช่าง			
ปลัดเทศบาล			
นายกเทศมนตรี			
แบบที่ ๘๓๖/๕๕			แผ่นที่ 3
จำนวน 20 แผ่น			
วันที่ 18-๖-๖6			





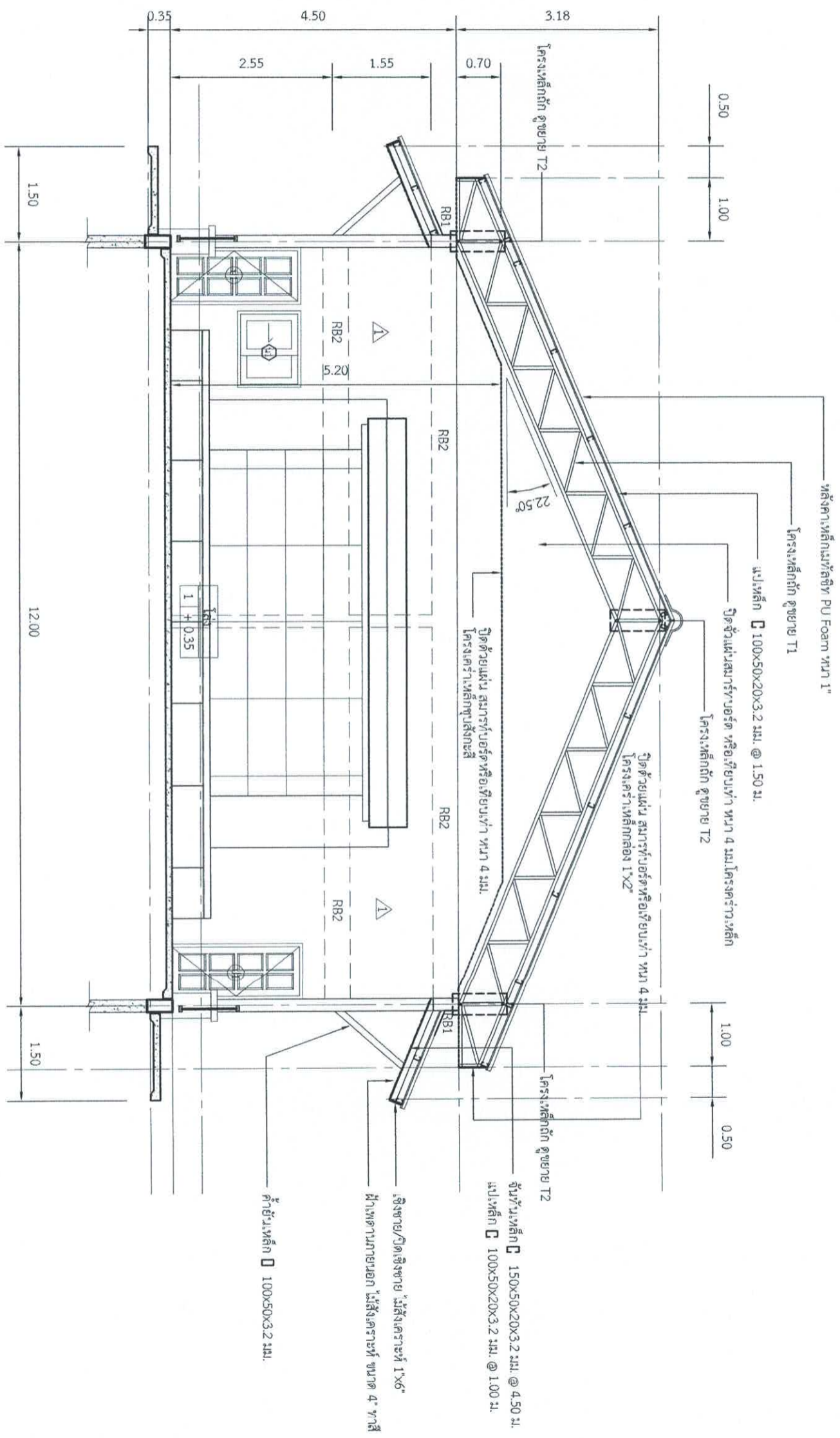

รูปตัด ก 1 : 75

<b>สำนักงานเทศบาลเมืองชะอำ</b>		
ก่อสร้างอาคารชุมชนบ้านท้ายเขาใหญ่ใต้		
ผู้รับงาน	ผู้ควบคุมงาน	วันที่ 18 ธ.ค. 66
ผู้เขียน	ผู้ตรวจสอบ	
ผู้คำนวณ	ผู้รับมอบหมาย	
ผู้ดำเนินการ	ผู้รับมอบหมาย	
ผู้ดำเนินการ	ผู้รับมอบหมาย	วันที่ 18 ธ.ค. 66
ผู้ดำเนินการ	ผู้รับมอบหมาย	วันที่ 18 ธ.ค. 66
ผู้ดำเนินการ	ผู้รับมอบหมาย	วันที่ 18 ธ.ค. 66
ผู้ดำเนินการ	ผู้รับมอบหมาย	วันที่ 18 ธ.ค. 66





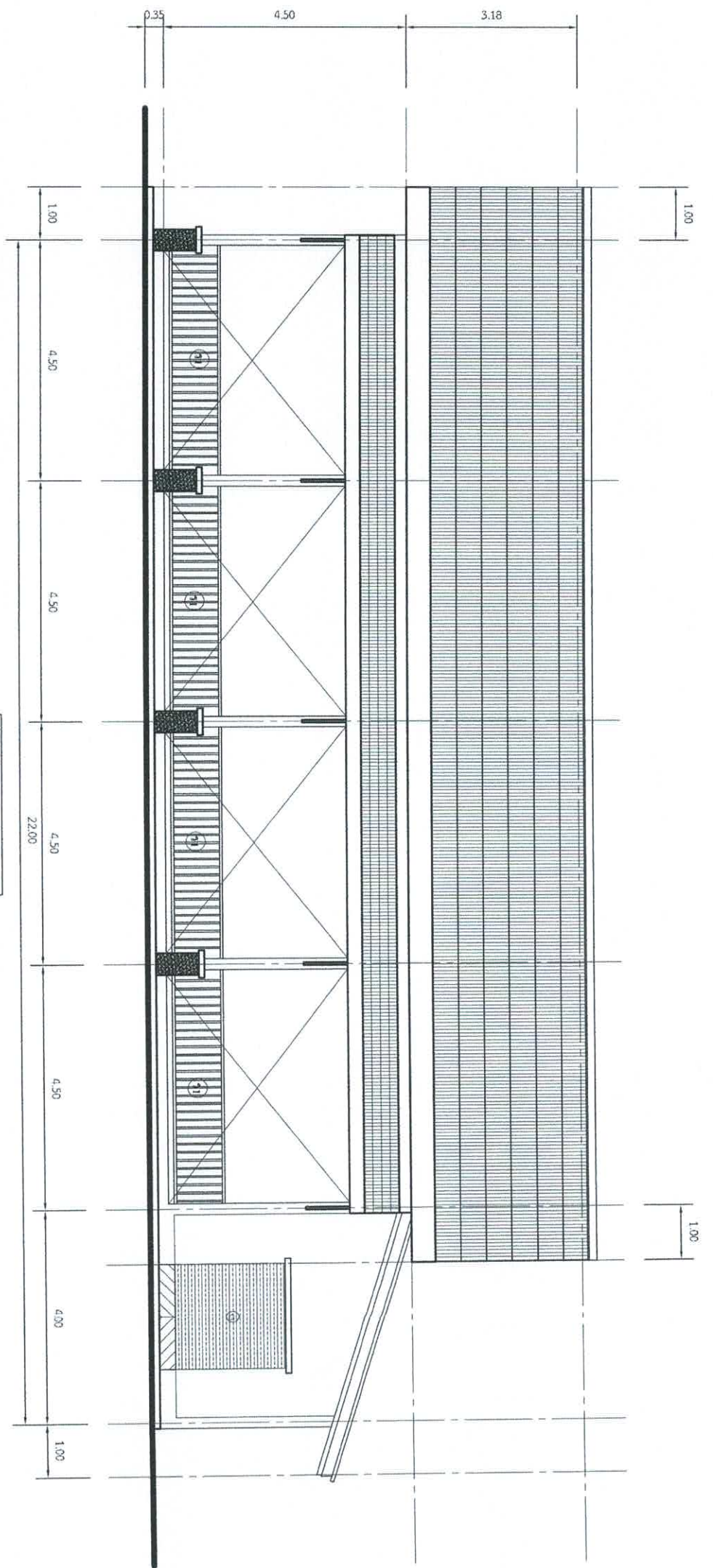

รูปด้าน A 1:100

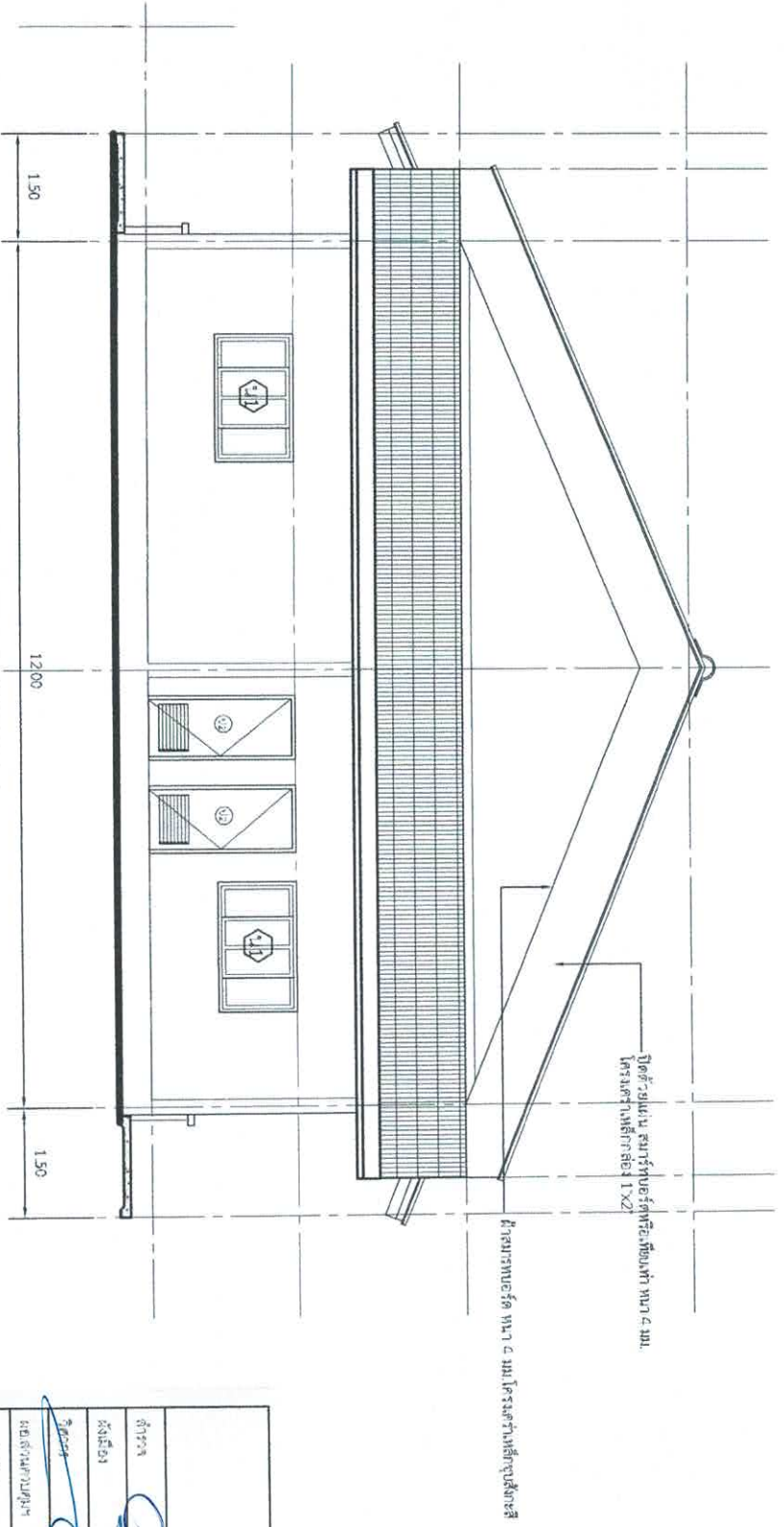

รูปด้าน B 1:100

โครงสร้างหลังคา ไม้ท่อนกลม 1x2

โครงสร้างคาน ไม้ท่อนกลม 1x2

<p align="center"><b>สำนักงานเทศบาลเมืองชะอำ</b> กองช่างการช่างมณฑลบ้านห้วยทรายใต้</p>			
ตำแหน่ง	ชื่อคนรับ	ตำแหน่ง	ชื่อคนรับ
ผู้ควบคุม	<i>[Signature]</i>	ผู้ควบคุม	<i>[Signature]</i>
ผู้ตรวจสอบ	<i>[Signature]</i>	ผู้ตรวจสอบ	<i>[Signature]</i>
วันที่รับงาน	วันที่	วันที่รับงาน	วันที่
18/5/66	8	18/5/66	8



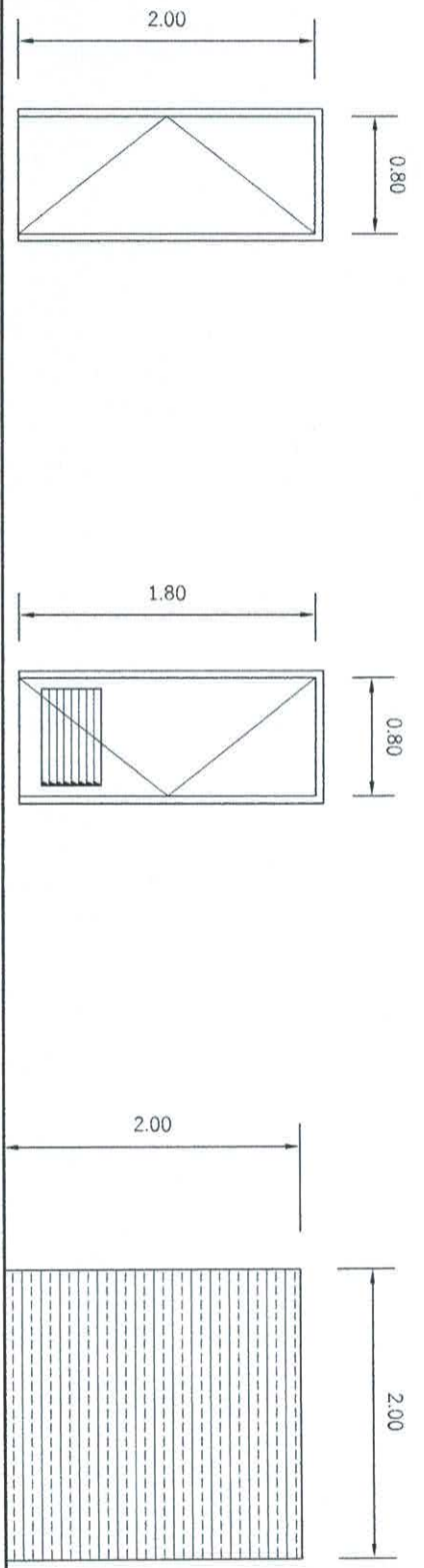

ประตูบานเปิดเดี่ยว  
วงกบไม้เนื้อแข็ง 2"x4"  
บาน UPVC

ประตูบานเปิดเดี่ยว  
วงกบ P.V.C. 2"x4"  
บาน P.V.C. สีส้มสุป

ประตูบานเหล็กถาวร

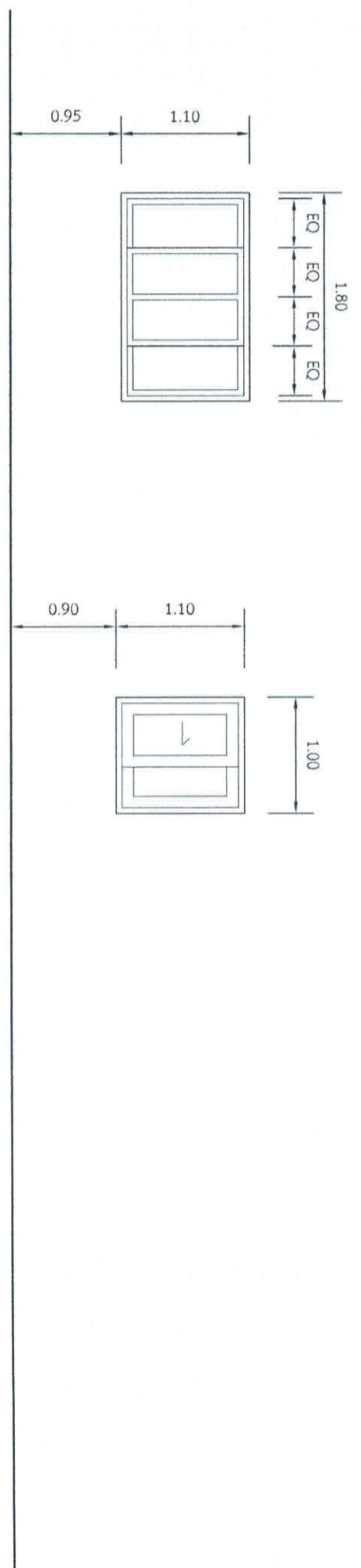

หน้าต่างบานเลื่อนอลูมิเนียมพร้อมกันแมลง  
วงกบอลูมิเนียม 2"x4"  
กรอบบานอลูมิเนียม  
บานกระจกใส ทน 5 มม.

หน้าต่างบานเลื่อนอลูมิเนียมพร้อมกันแมลง  
วงกบอลูมิเนียม 2"x4"  
กรอบบานอลูมิเนียม  
บานกระจกใส ทน 5 มม.

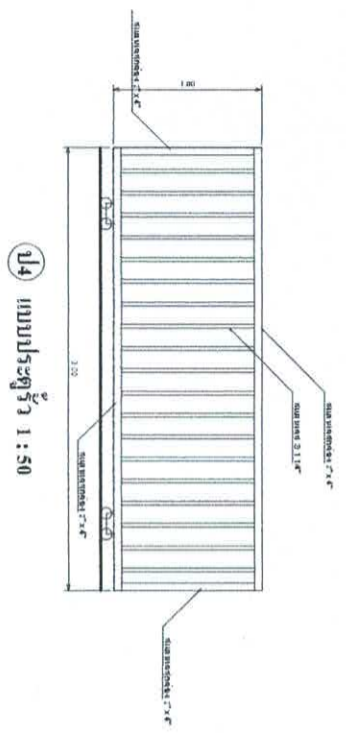

114 แบบประตูรั้ว 1 : 50

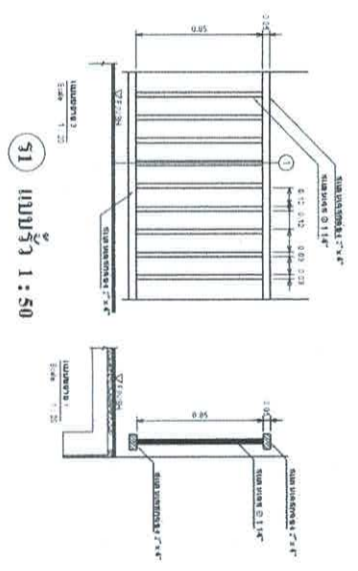

111 แบบรั้ว 1 : 50

<b>สำนักงานเทศบาลเมืองพะอ้า</b> ก่อสร้างศาลาชุมชนบ้านห้วยทรายใต้		
สำรวจ	เขียนแบบ	
ผังเมือง	สถาปัตย์	
วิศวกร	หน้าควบคุมงาน	
ผอ.ส่วนควบคุมฯ		แบบเสร็จ ๑๖ กรกฎาคม ๒๕๖๖
ผอ.สำนักงาน		วันที่ 10
ปลัดเทศบาล		จำนวน 20 หน้า
นายกเทศมนตรี		วันที่ 18.5.๖6

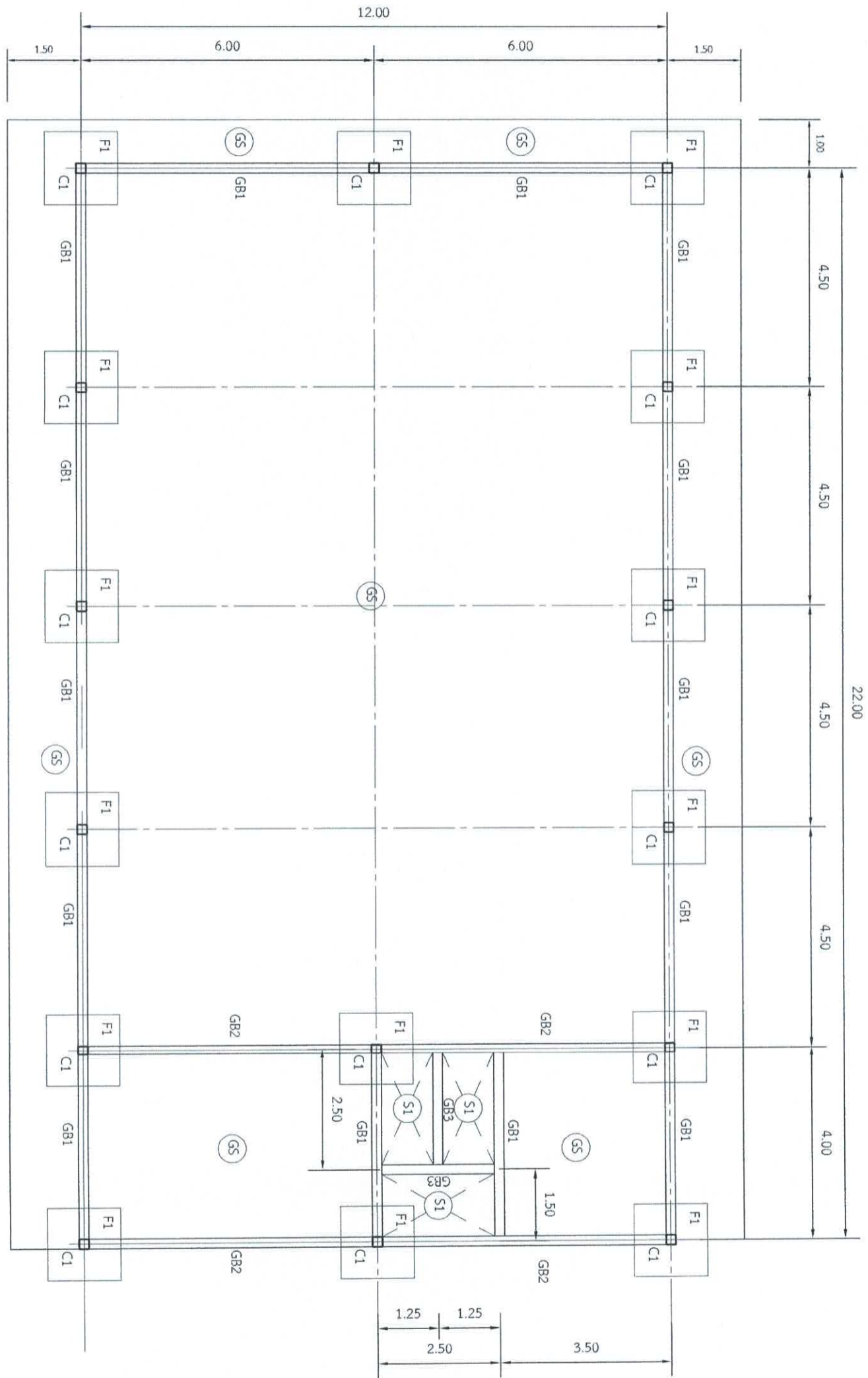

รูปแบบฐานราก,คาน,เสา,พื้น 1 : 100

**สำนักงานเทศบาลเมืองพะเยา**  
 ศึกษาศึกษาและออกแบบอาคารโยธา

สำรวจ	เขียนแบบ	
ลงมือ	สถาปนิก ทรงอำนาจ	
วิศวกร	ช่างควบคุมงาน	แบบเสร็จ ๓๓๖/๒๕
ช่างควบคุมงาน		แผ่นที่ 11
ช่างเขียน		จำนวน ๒๐ แผ่น
ช่างเขียน		วันที่ 1๙๕-๐-๖๖
ช่างเขียน		นายทองแดง



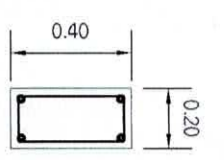

RB1

- 2 DB 12 333.
- ↓ RB 6 333. @ 0.15
- 2 DB 12 333.

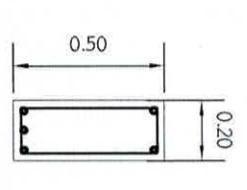

RB2

- 2 DB 16 333.
- ↓ RB 6 333. @ 0.15
- 1 DB 16 333. 133.
- 2 DB 16 333.

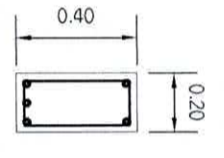

GB1

- 2 DB 16 333.
- ↓ RB 6 333. @ 0.15
- 3 DB 16 333.

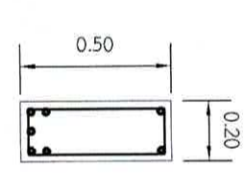

GB2

- 2 DB 16 333.
- ↓ RB 6 333. @ 0.15
- 2 DB 16 333. 133. W/L/5
- 3 DB 16 333.

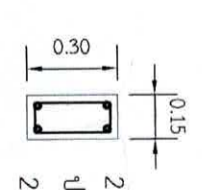

GB3

- 2 DB 12 333.
- ↓ RB 6 333. @ 0.15
- 2 DB 12 333.

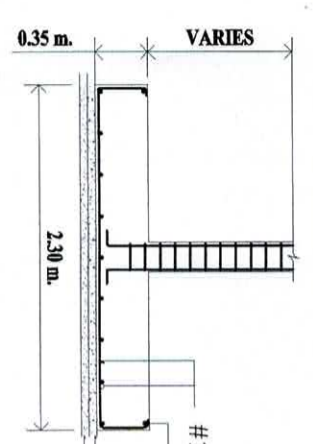
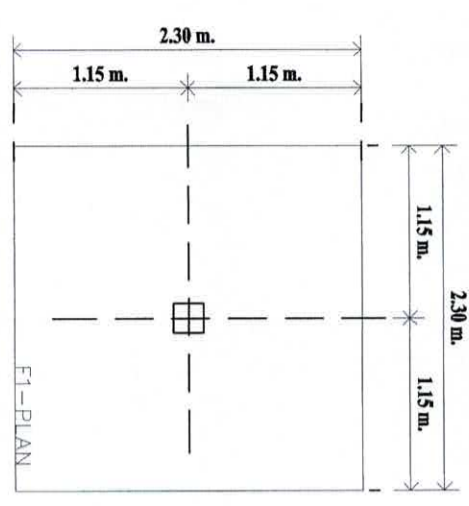

#10-DB 16 mm.  
1-RB 9 mm. รัศรอน  
คอนกรีตหยาบ  
ทรายหยาบ  
ใต้ดินฐานรากต้องรับน้ำหนัก  
บรรทุกที่ปลอดภัยไม่น้อย  
กว่า 10 ตัน/ตร.ม.

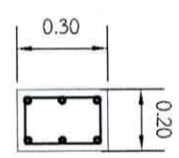

C1 (ต่อเนื่อง-รับหลังคา)

- 6 DB 12 333.
- ↓ RB 6 333.

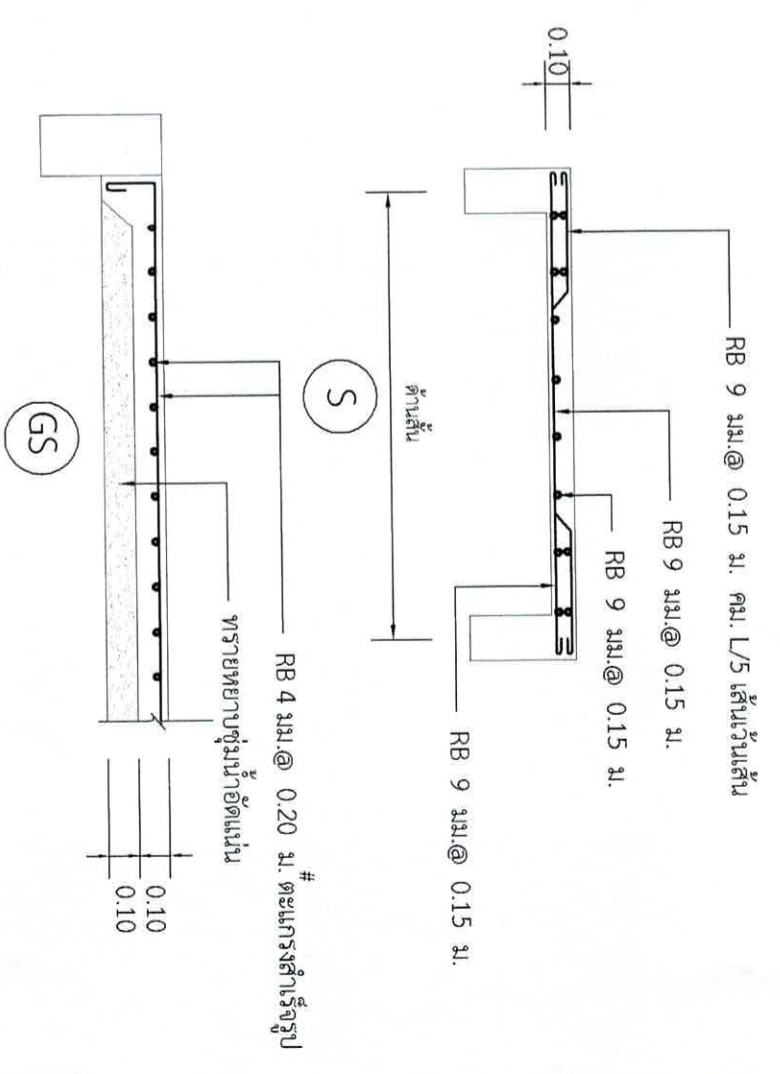

# แบบรายละเอียดวงรากทำกรม

มาตรฐาน 1 : 25

<b>สำนักงานเทศบาลเมืองพะอ้า</b> ก่อสร้างศาลาชุมชนบ้านท้ายทรายปัด		
ตำแหน่ง	ตำแหน่ง	
ชื่อตำแหน่ง	ชื่อตำแหน่ง	จำนวน 20 หน้า
ชื่อตำแหน่ง	ชื่อตำแหน่ง	วันที่ 18.5.06

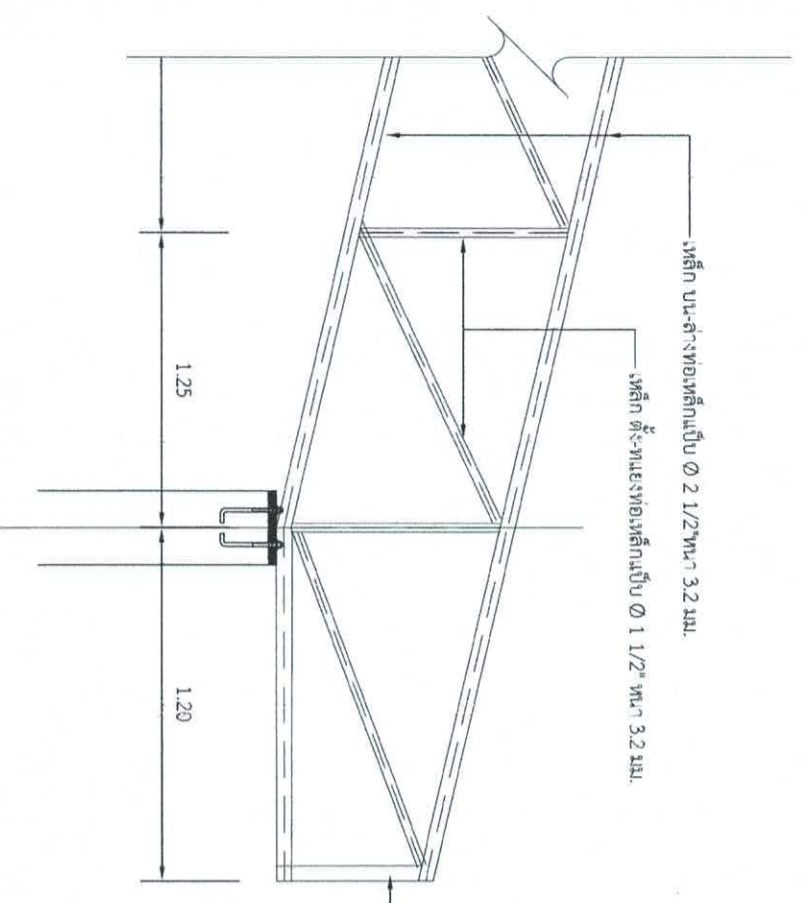

ขยาย TRUSS T1 1:25

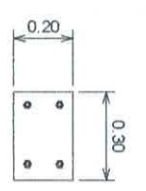
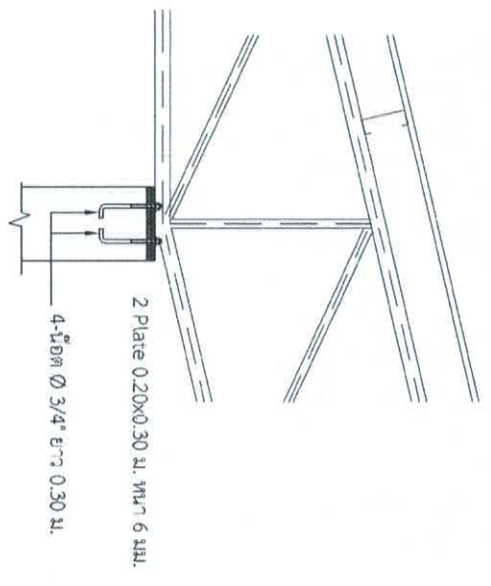

ขยาย Fix 1:25

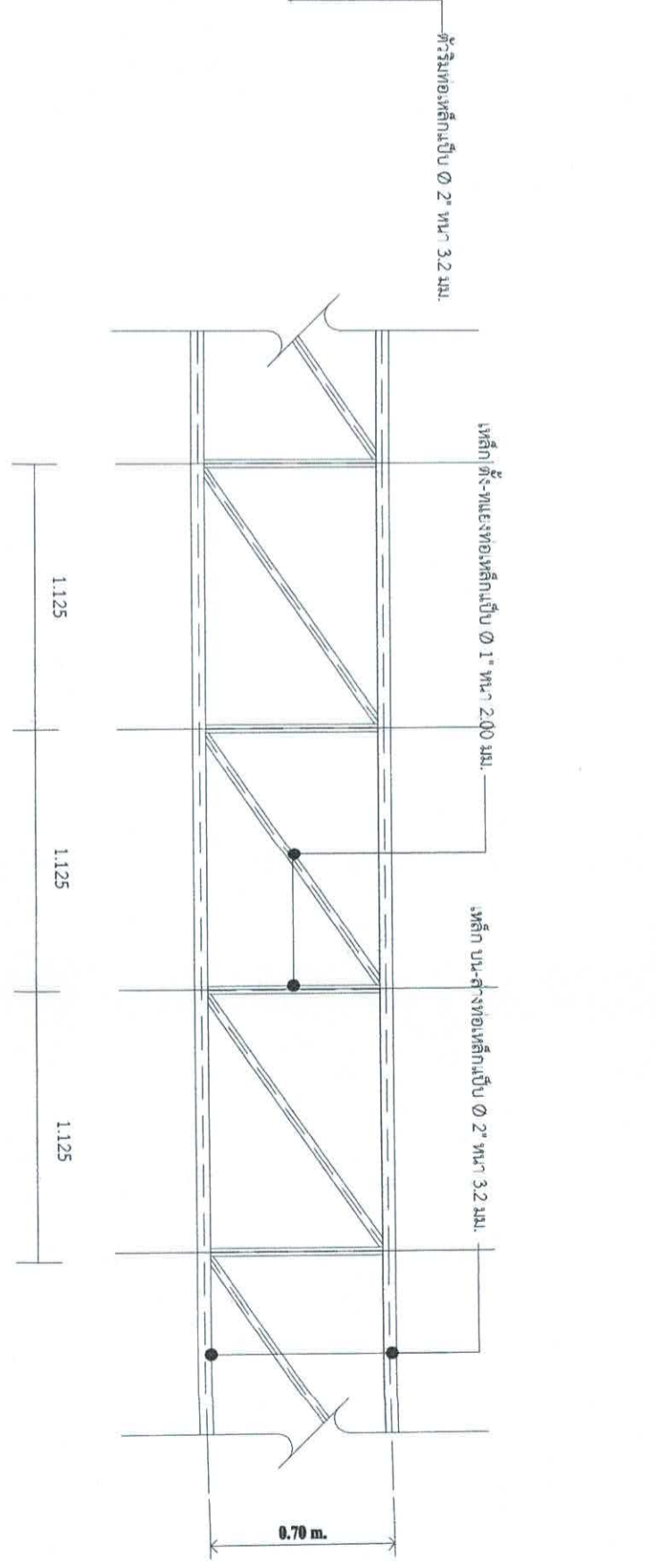

ขยาย TRUSS T2 1:25

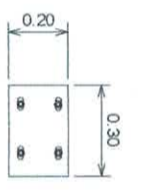
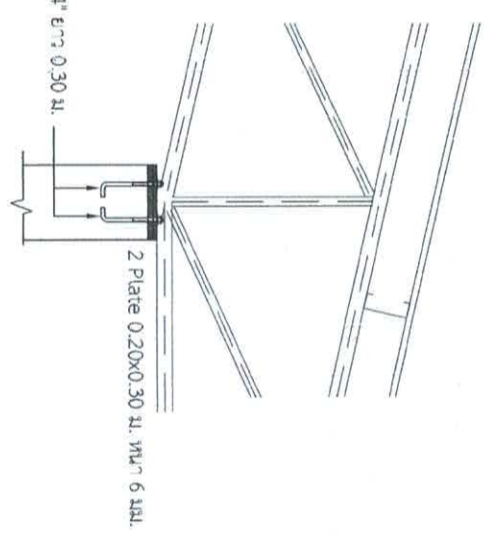

ขยาย Free 1:25

<b>สำนักงานเทศบาลเมืองงงชะอำ</b> ก่อสร้างศาลาชุมชนบ้านห้วยทรายใต้			
สำรวจ	เขียนแบบ	ตรวจสอบ	ช่างเทคนิค
ผู้เขียน	ผู้เขียน	ผู้เขียน	ผู้เขียน
วิศวกร	วิศวกร	วิศวกร	วิศวกร
ผอ.สำนักงานฯ	ผอ.สำนักงานฯ	ผอ.สำนักงานฯ	ผอ.สำนักงานฯ
ผอ.สำนักงานฯ	ผอ.สำนักงานฯ	ผอ.สำนักงานฯ	ผอ.สำนักงานฯ
นายกเทศมนตรี	นายกเทศมนตรี	นายกเทศมนตรี	นายกเทศมนตรี
วันที่ 14	วันที่ 14	วันที่ 14	วันที่ 14
หน้า 14	หน้า 14	หน้า 14	หน้า 14
หน้า 14	หน้า 14	หน้า 14	หน้า 14
หน้า 14	หน้า 14	หน้า 14	หน้า 14





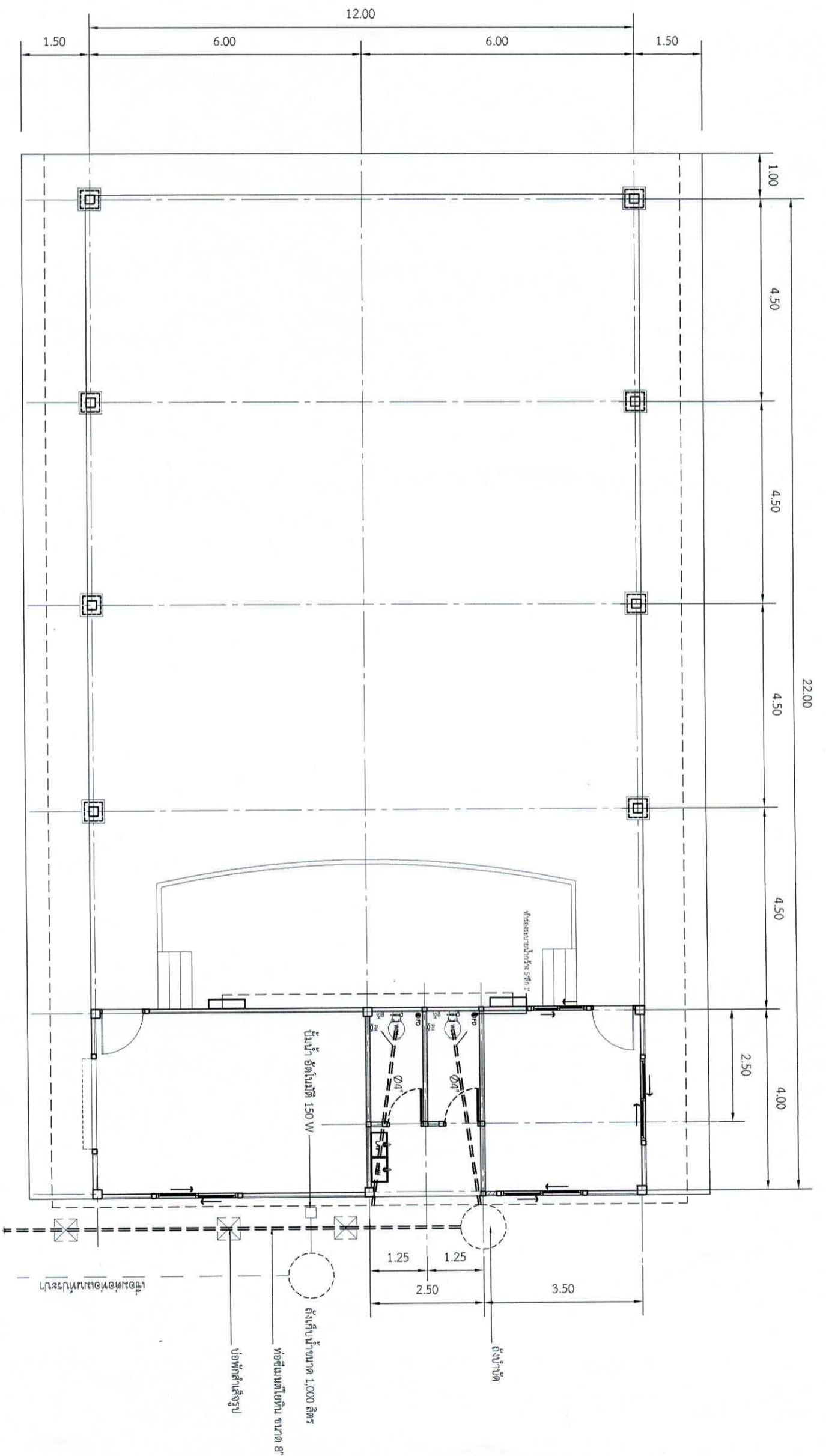

ลำดับ	สัญลักษณ์	รายละเอียด
1	WC1	โถส้วมชักโครกนั่งราบ มีถังพักน้ำ
2	LAV.	อ่างล้างหน้าพร้อมก๊อกน้ำ
3	PH.	ที่ใส่กระดาษชำระ
4	SH.	สายฉีดชำระ
5	M.	กระจกเงาขอบอลูมิเนียมสีดำ
6	FD.	ตู้ระบายน้ำทิ้ง ขนาด 2"
		ตะแกรงตะกอนลวด พร้อมฝาปิดกักกลิ่น

แบบรายละเอียดสุขภัณฑ์ 1:100

หมายเหตุ  
 ท่อน้ำทิ้งทั้ง P.V.C. Ø 2"  
 ท่อน้ำดื่ม P.V.C. Ø 1/2"  
 ท่อน้ำทิ้งเหล็ก P.V.C. Ø 4"

สำนักงานเทศบาลเมืองชะอำ  
 กองช่างอาคารชุมชนบ้านห้วยทรายใต้

สำรวจ	เขียนแบบ	สถาปนิก	หน้างานควบคุม
ผู้เขียน			
วิศวกร			
หน้างานควบคุม			
หน้างานช่าง			
เปิดโครงการ			
หน้างานพิมพ์			

หน้างานพิมพ์ 18  
 จำนวน 20 ชุด  
 วันที่ 18 ธ.ค. 66

หมายเหตุ ในที่นี้คือแบบอาคารความสูง 2 ชั้น 2 ห้องนอน 2 ห้องน้ำ 2 ห้องครัว 2 ห้องน้ำ และ 2 ห้องนอน



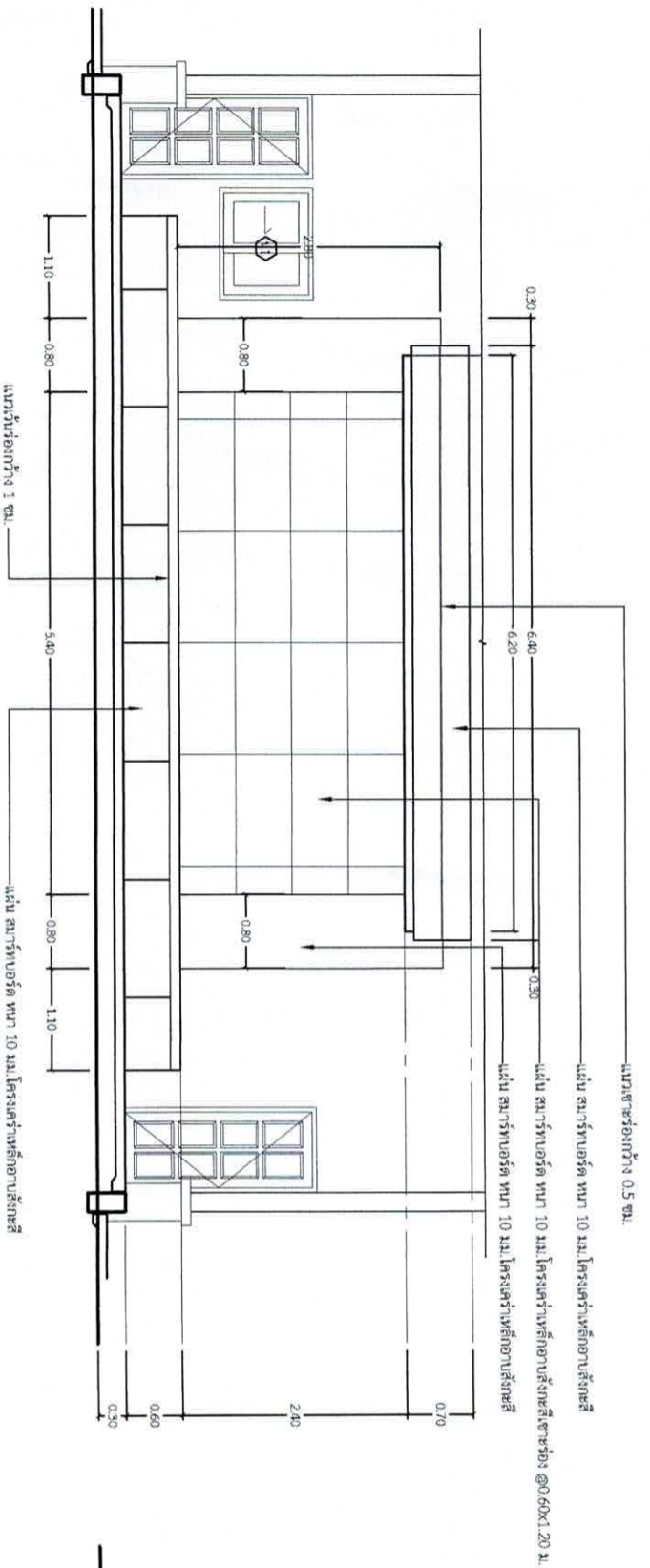

รูปด้านหน้าเวที 1:75

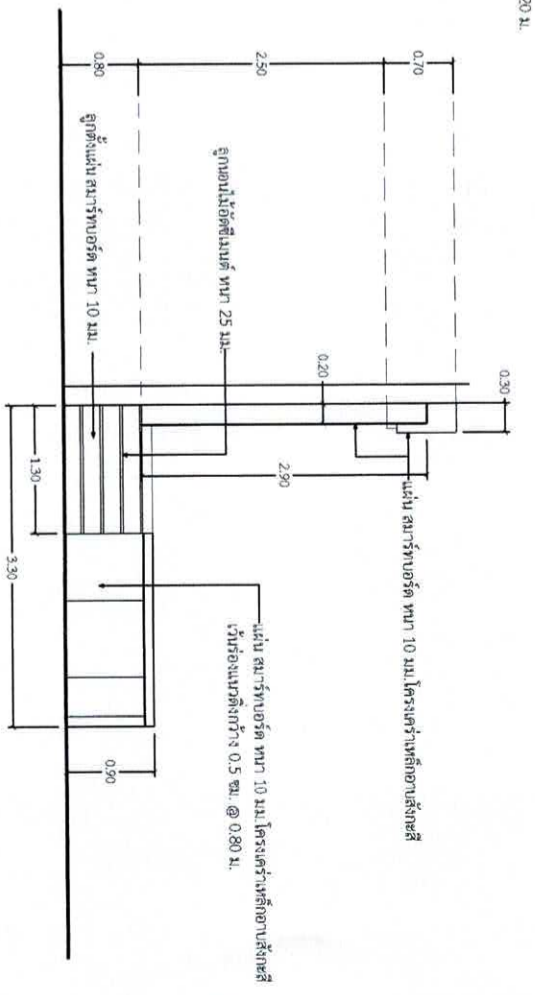

รูปด้านข้าง 1:75

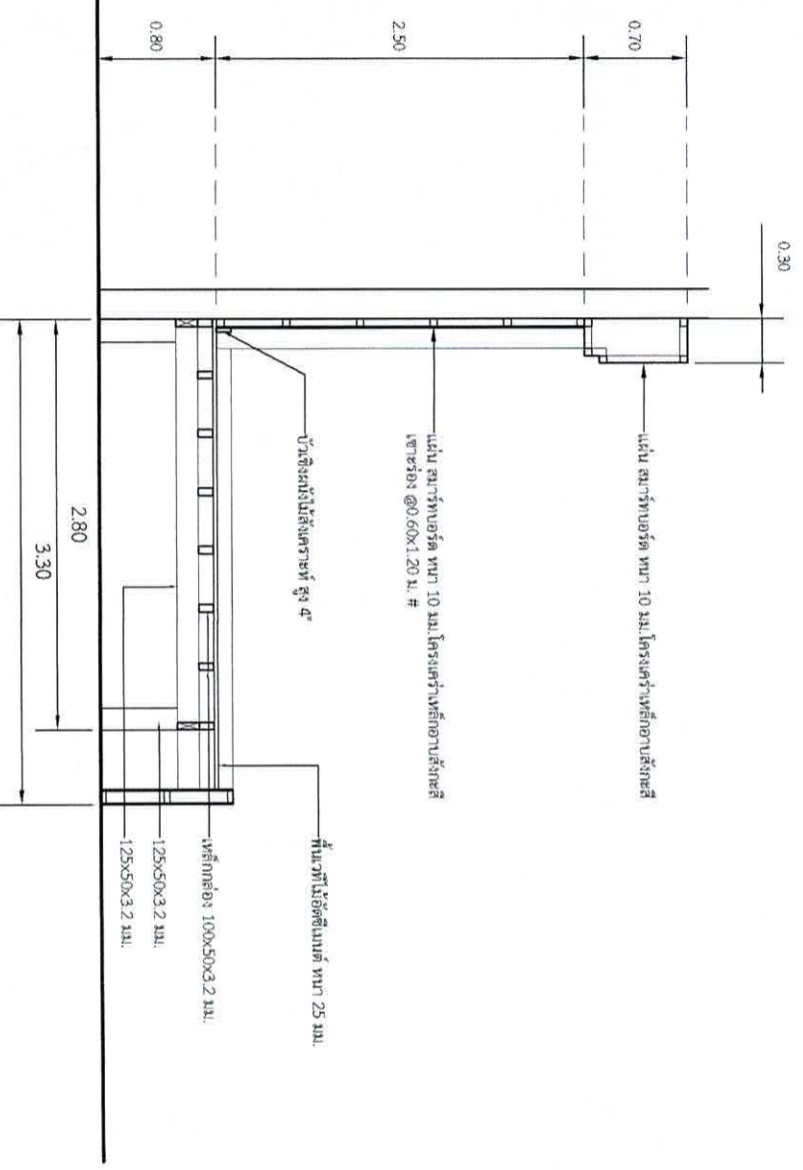

รูปตัด 1 1:50

<b>สำนักงานเทศบาลเมืองชะอำ</b>	
ก่อสร้างศาลาชุมชนบ้านห้วยทรายใต้	
สำรวจ	เขียนแบบ
ตั้งเครื่อง	สถาปนิก
วิศวกร	ช่างเขียนแบบ
ขอส่งมอบงาน	แบบสุดท้าย
เมื่อส่งมอบงาน	วันที่ 18
เปิดซองประกวด	จำนวน 20 แผ่น
นายอภินันท์	วันที่ 19 ธ.ค. 66

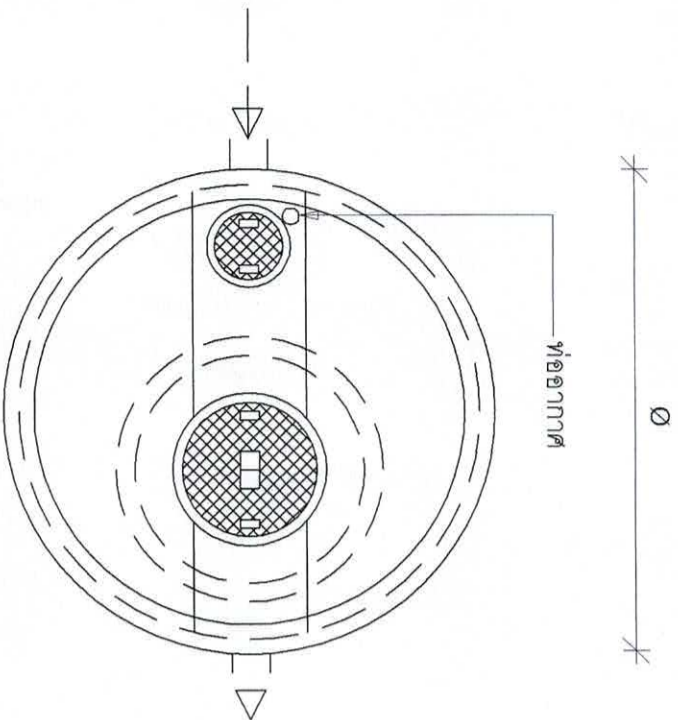

ปริมาณ	ปริมาณ	เส้นผ่านศูนย์กลาง Ø	ความสูง (H)	ระดับท่อเข้า (A)	ระดับท่อออก (B)	ท่อระบายอากาศ
1,200	55	1.20	1.70	0.25	0.30	Ø 2"

รายละเอียดถังไปโศเทศ

แปลน

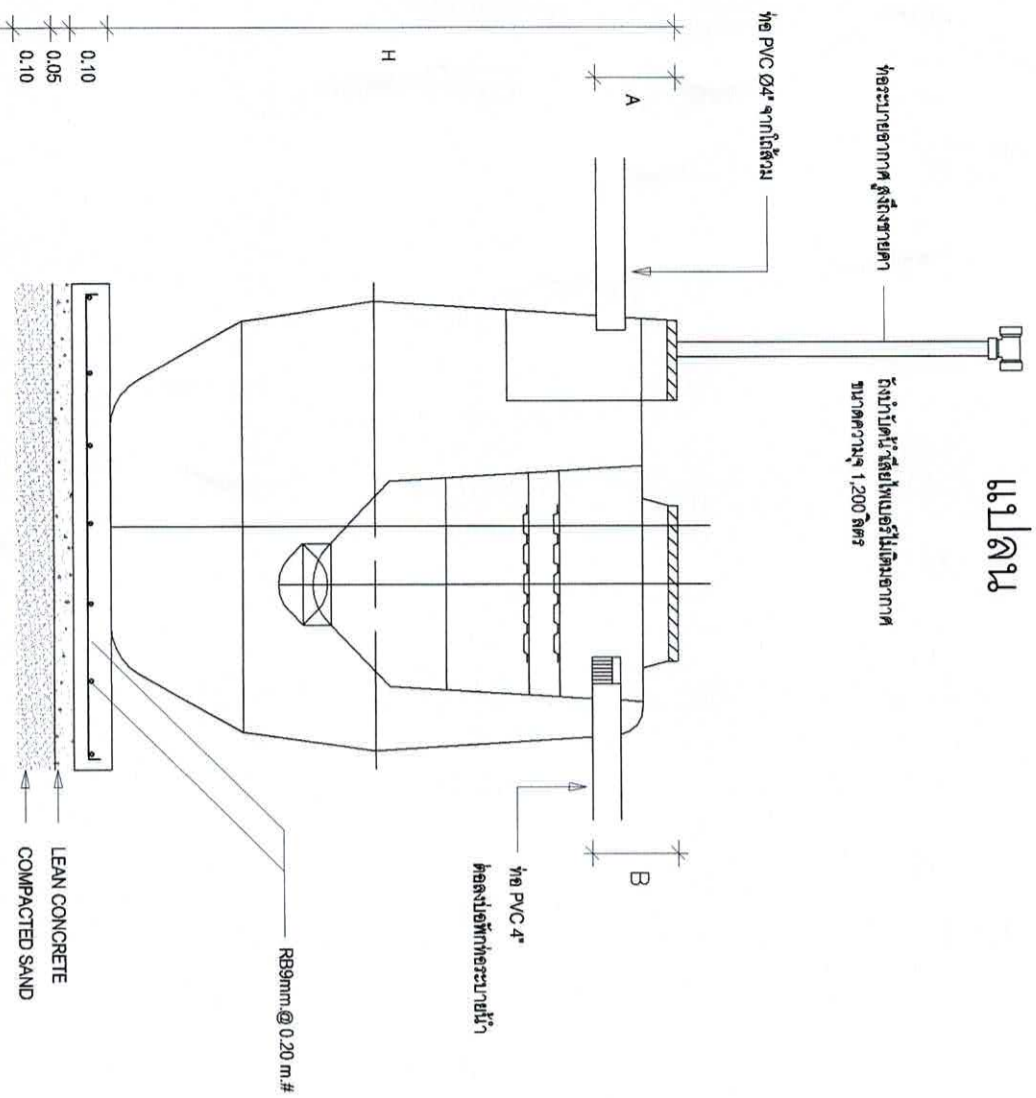

รูปตัด

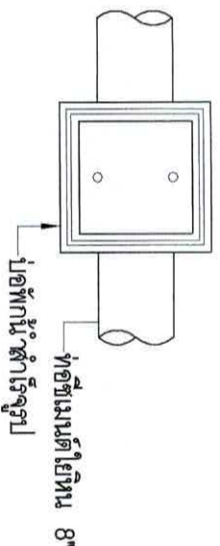
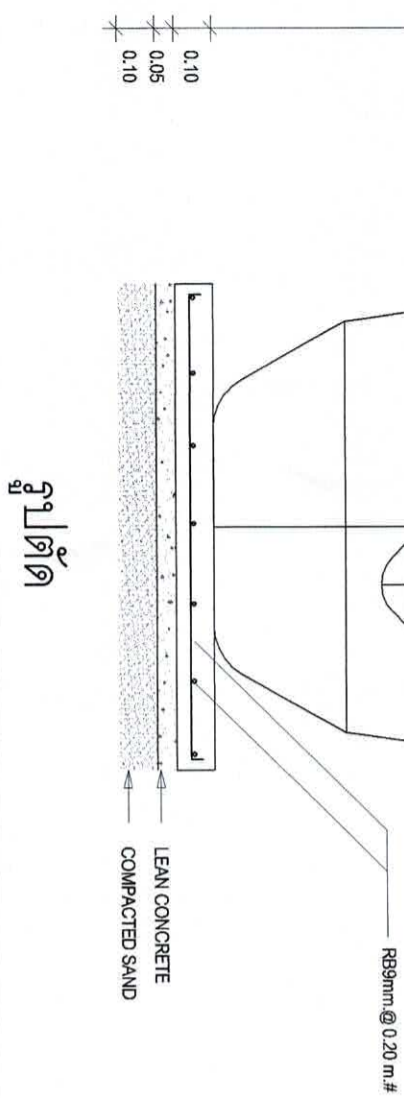

แปลนท่อพัก

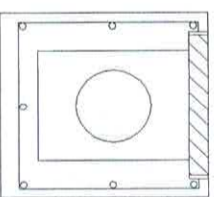

รูปตัดท่อพัก

สำนักงานเทศบาลเมืองชะอำ		ก่อสร้างศาลาชุมชนบ้านห้วยทรายใต้	
คำขวัญ	เมืองงาม	ผู้ควบคุม	ผู้ควบคุม
ผู้เขียน	ผู้ควบคุม	ผู้ควบคุม	ผู้ควบคุม
ผู้ควบคุม	ผู้ควบคุม	ผู้ควบคุม	ผู้ควบคุม
ชื่อส่วนควบคุม	ชื่อส่วนควบคุม	วันที่	วันที่
ชื่อส่วนควบคุม	ชื่อส่วนควบคุม	จำนวน	จำนวน
ชื่อส่วนควบคุม	ชื่อส่วนควบคุม	วันที่	วันที่
ชื่อส่วนควบคุม	ชื่อส่วนควบคุม	วันที่	วันที่

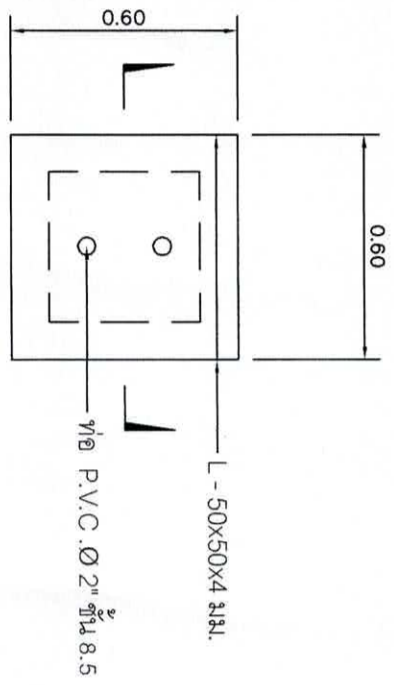

รูปแบบท่อพัก ค.ส.ล.  
ขนาด 0.60x0.60 ม.

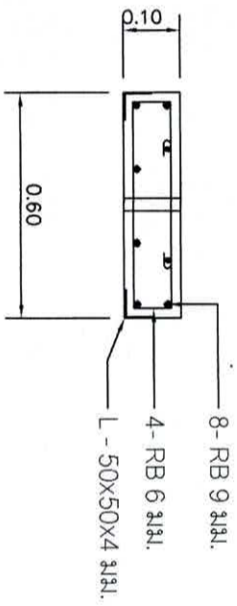

ขยายท่อพัก ค.ส.ล.  
ขนาด 0.60x0.60 ม.

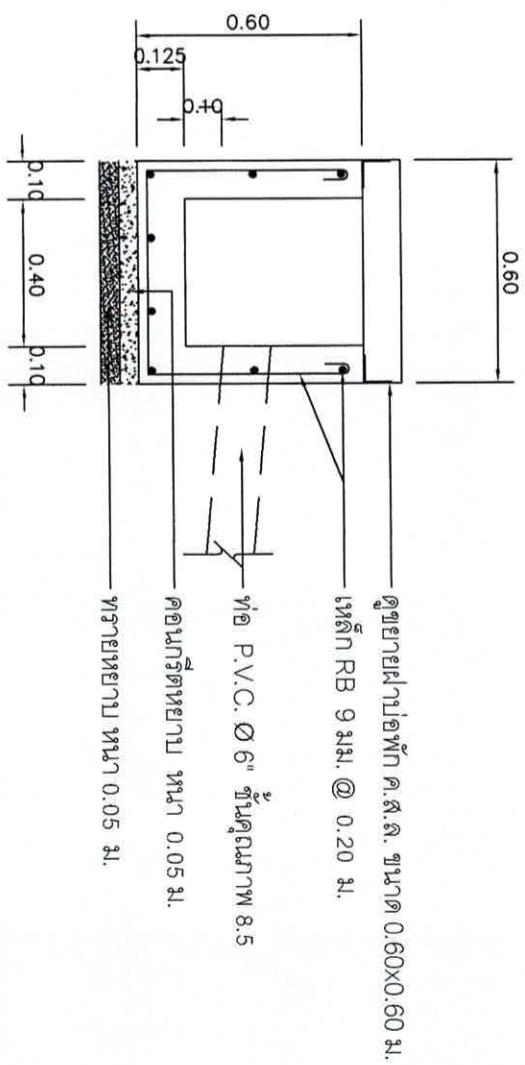

รูปตัดท่อพัก ค.ส.ล.  
ขนาด 0.60x0.60 ม.

แบบขยายท่อพัก ค.ส.ล.

สำนักงานเทศบาลเมืองชะอำ			
ก่อสร้างศาลาชุมชนบ้านห้วยทรายใต้			
สำรวจ	เขียนแบบ	สถาปนิก	
ตั้งแบบ		หน้าฝ่ายควบคุมฯ	
วิเคราะ			
ผอ.สำนักงานชุมชน			
ผอ.สำนักงาน			แบบเสร็จ ๑๘.๖.๖๕
ปลัดเทศบาล			วันที่ 20
นายกเทศมนตรี			จำนวน 20 หน้า
			วันที่ 18 มิ.ย. 66