

รายการประกอบแบบ

- เทศบาลเมืองจะดำเนินการก่อสร้างงานก่อสร้างอาคารเรียนและอาคารประกอบตามโครงการ (ชุมชนบ้านห้วยทรายใต้) โดยทำการก่อสร้างงานนี้ เมื่อพื้นที่ที่ติดถนนกรีต หน้า 0.05 เมตร ผิวจราจรกว้าง 5.00 - 6.00 เมตร ยาวรวม 550.00 เมตร พร้อมติดตั้งจราจรตามแบบแปลนของเทศบาลเมืองจะฮั่วฯ ที่ สผ.ช.25/66
- ก่อนจะลงมือก่อสร้างผู้รับจ้างจะต้องตรวจสอบรายละเอียดและรูปแบบรายการให้ถี่ถ้วนเสียก่อนหากมีข้อสงสัยให้สอบถามผู้ควบคุมงานเพื่อจะได้ชี้แจงรายละเอียดต่อไป
- ผู้รับจ้างจะต้องมีวัสดุอุปกรณ์ซึ่งเกี่ยวข้องกับงานนี้ พร้อมทั้งเครื่องจักรกลต่างๆที่ถูกต้องตามมาตรฐานงานนี้ ของกรมทางหลวงชนบท กระทรวงคมนาคม มาใช้สำหรับดำเนินการ และมิฉะนั้นผู้รับจ้างจะต้องรับผิดชอบค่าใช้จ่ายเพิ่มเติมจากผู้ว่าจ้างไม่ได้
- การให้เครื่องจักรกลใดๆ ในการปฏิบัติงานต้องไม่ทำให้เกิดความเสียหายต่อทรัพย์สินของทางราชการ และเอกชนใดๆ ซึ่งให้อยู่ในดุลยพินิจของคณะกรรมการตรวจสอบผู้ควบคุมงานหากเห็นว่าเกิดอุบัติเหตุเสียหายจากการใช้เครื่องจักรกล ให้ผู้รับจ้างรับผิดชอบค่าใช้จ่ายเครื่องจักรกล โดยให้แรงงานคนปฏิบัติงานแทน
- งานก่อสร้างที่จะต้องทำนอกเหนือจากรูปแบบและรายการหรือรายละเอียดปลีกย่อยอื่นที่มีระบุไว้ในรูปแบบรายการ หากเป็นงานที่จะต้องทำเพิ่มเติมเพื่อความมั่นคงแข็งแรงและสวยงามนั้น ผู้รับจ้างจะต้องรับผิดชอบค่าใช้จ่ายเพิ่มเติมจากผู้ว่าจ้างไม่ได้
- ผู้รับจ้างจะต้องปฏิบัติตามหลักวิชาช่างที่ดี โดยมีช่างฝีมือที่มีคุณวุฒิ และที่สำคัญต้องเป็นผู้รับผิดชอบควบคุมงาน ที่ได้รับใบประกอบวิชาชีพวิศวกรรมควบคุม จากสภาวิศวกรแห่งประเทศไทยตามพระราชบัญญัติวิศวกร พ.ศ.2542 ไม่ต่ำกว่าระดับภาค ซึ่งจะต้องเป็นผู้ควบคุมงานก่อสร้างร่วมกับผู้ควบคุมงานของเทศบาลเมืองจะฮั่วฯ และรายการใดมีข้อสงสัยให้สอบถามจากผู้ควบคุมแบบและคำวินิจฉัยของคณะกรรมการตรวจสอบผู้ควบคุมงานต่อไป
- ในการก่อสร้างให้ผู้รับจ้างจัดระบบการจราจร ติดตั้งเครื่องหมายป้าย เครื่องหมาย หรืออื่นๆ ที่จำเป็น เช่น ไฟฟ้าแสงสว่างตอนกลางคืน หากเกิดความเสียหายต่อชีวิตและทรัพย์สินของราชการหรือราษฎร อันเนื่องมาจากการก่อสร้างนี้ ผู้รับจ้างจะต้องรับผิดชอบค่าใช้จ่ายทุกกรณี และเรียกค่าเสียหายจากผู้ว่าจ้างไม่ได้
- หากมีอุปสรรคติดขวางในพื้นที่ใดในบริเวณงานใดติดหรือบนดิน ให้เป็นหน้าที่ของผู้รับจ้างเป็นผู้ดำเนินการแก้ไขตามวิธีการที่ผู้ควบคุมงานเห็นชอบ และเรียกค่าใช้จ่ยจากผู้ว่าจ้างไม่ได้
- แผนและระดับผู้ควบคุมงานจะกำหนดให้เฉพาะก่อสร้างที่ที่อำนวยความสะดวกในส่วนลาดเคลื่อนได้ขณะก่อสร้างโดยให้อยู่ในดุลยพินิจของผู้ควบคุมงานและเพื่อความมั่นคงแข็งแรงและสวยงามนั้น ไม่ถือว่าเป็นการคิดแบบแปลนและสัญญาจ้างประการใด
- ความกว้าง ความยาว อาจมีการเปลี่ยนแปลงได้เพื่อความเหมาะสม โดยที่เมื่อคิดปริมาณงานตามแบบแล้วต้องได้ปริมาณงานรวมไม่น้อยกว่าที่กำหนดและปริมาณงานที่ก่อสร้างอาจต่อเติมหรือไม่ต่อเติมก็ได้
- เศษวัสดุที่เหลือจากการก่อสร้างให้นำไปทิ้งที่เทศบาลกำหนด
- ผู้รับจ้างต้องให้วัสดุประเภทวัสดุ หรือครุภัณฑ์ที่จะใช้ในวงก่อสร้างเป็นวัสดุที่ผลิตภายในประเทศไทยโดยต้องให้ไม่น้อยกว่าร้อยละ 60 ของมูลค่าวัสดุที่จะใช้ในวงก่อสร้างทั้งหมดของสัญญา
- งานติดตั้งแบบของจราจรใช้สีเทอร์โมพลาสติก รูปแบบ ขนาด และตำแหน่ง กำหนดโดยคณะกรรมการก่อสร้าง
- 1. เส้นข้างผิวจราจรสีส้มที่ขนาดหนา 0.10 ซม. สีขาว
- 2. เส้นแบ่งผิวจราจรสีแสดขนาดกว้าง 0.10 ซม. ยาว 1.00 ซม. เส้น 3.00 ซม. สีเหลือง ทางโค้งสีแสดที่
- ผู้รับจ้างจะต้องจัดทำแปลนแสดงรายละเอียด งานก่อสร้างจำนวน 2 รายการดังนี้
- 1. ป้ายระหวางคืนในโครงการก่อสร้าง จำนวน 1 ป้าย
- 2. ป้ายหลังการก่อสร้างแล้วเสร็จ จำนวน 1 ป้าย
- ผู้รับจ้างจะต้องส่งผลทดสอบ ๓ ก่อนส่งมอบงาน

รายการประกอบแบบ

- ผู้รับจ้างจะต้องจัดทำรายละเอียด งานก่อสร้างดังนี้
- 1. ผิวทางแอสฟัลท์ติกคอนกรีต ในเนื้อยกกว่า 3,240.00 ตร.ม
- 2. งานลาดไหล่ทางลาด ในเนื้อยกกว่า 3,240.00 ตร.ม
- 3. งานพื้นทาง(ลูกรัง) ในเนื้อยกกว่า 648.00 ลบ.ม
- 4. งานพื้นทาง(ลูกรัง) ในเนื้อยกกว่า 648.00 ลบ.ม
- 5. งานท่อ PVC ขนาด ๑๒" ความยาว 786.00 เมตร
- 6. งานประตูน้ำทองเหลือง ขนาด ๑๒" พร้อมติดตั้ง 2.00 ชุด
- 7. ท่อระบาย PE 100 PN 8 ขนาด 110 มม. ความยาว 326.00 เมตร
- 8. งานติดตั้งประตูน้ำเหล็กหล่อถ้ำในเนื้อยก ขนาด 100 มม. 2.00 ชุด
- 9. งานติดตั้งหัวดับเพลิงพร้อมอุปกรณ์ 1.00 ชุด
- 10. งานทาสีตีเส้นจราจร ในเนื้อยกกว่า 126.50 ตร.ม
- 11. งานติดตั้งไฟกระพริบโซลาร์เซลล์ ขนาด 30 ซม. 5w จำนวน 2 ชุด กำหนดตำแหน่งโดยผู้ควบคุมงาน

สำเนาแบบเทศบาลเมืองจะฮั่ว

โครงการก่อสร้างถนนเขตเทศบาลเมืองบ้านห้วยทรายใต้ตามโครงการ (ชุมชนบ้านห้วยทรายใต้) 1	เจ้าพนักงาน		
ผู้จ้าง	สถาปนิก		
วิศวกร	หน้าควบคุมงาน		
ผอ. ส่วนควบคุมการก่อสร้าง			
ผอ. สำนักช่าง			
ปลัดเทศบาล			
นายกเทศมนตรี			
			แบบเลขที่ ๒๕/๖๖
			จำนวน 1/4
			วันที่ 9 พ.ย 25๖๖

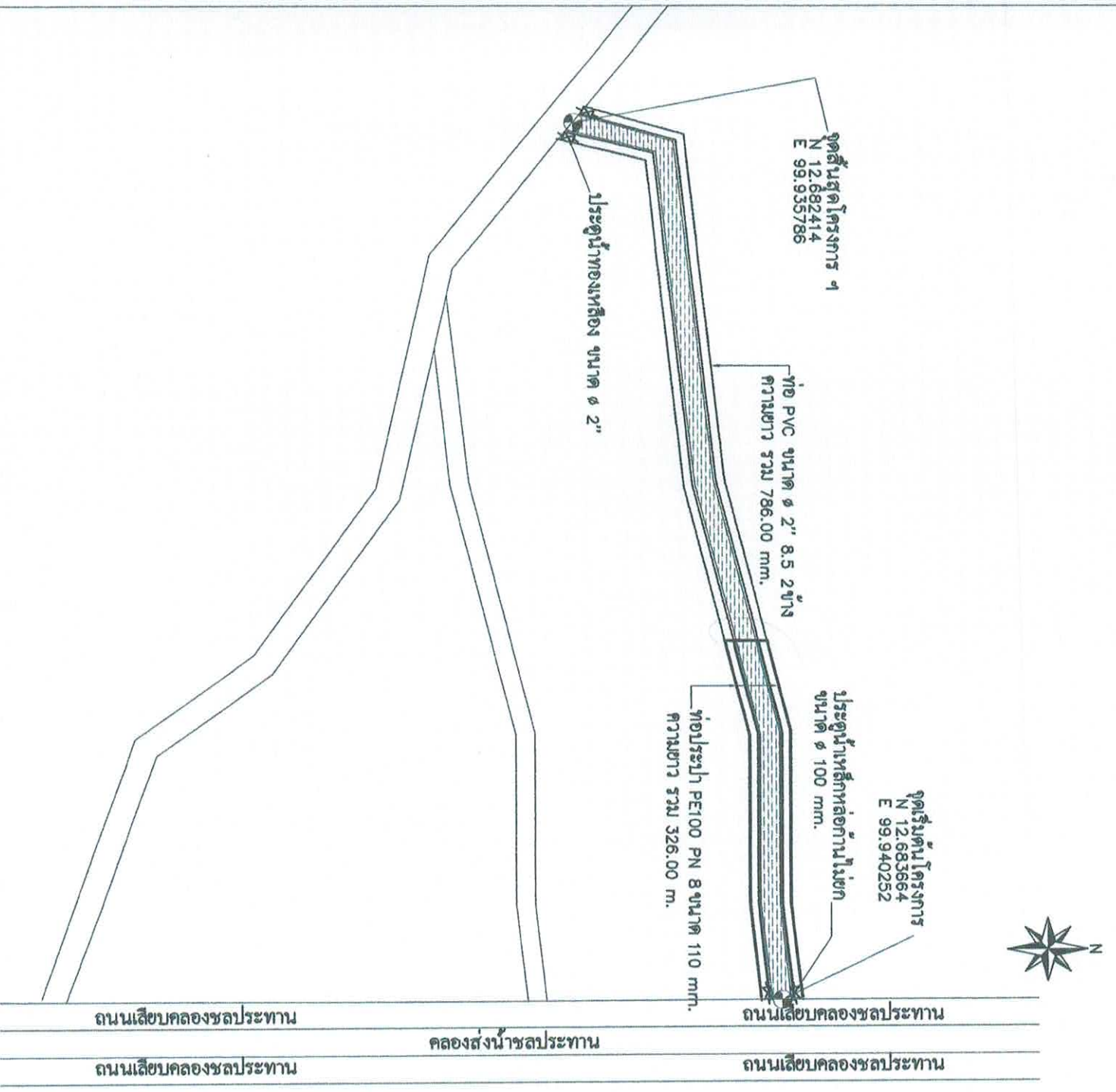

ถนนเลียบคลองชลประทาน 0.05 ม. ความกว้าง 5.00 - 6.00 ม. ความยาว 550.00 ม.

ผังบริเวณก่อสร้างโครงการ

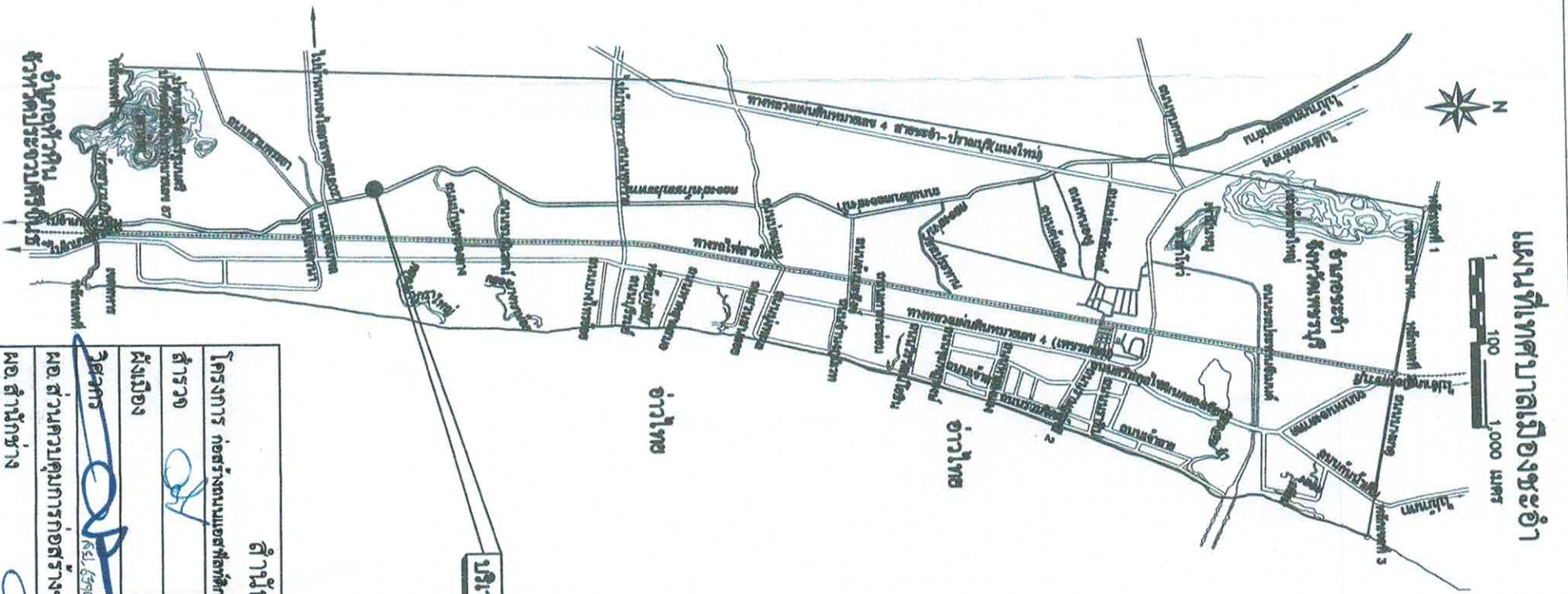

สำนักงานเทศบาลเมืองชะอำ		
โครงการ ก่อสร้างถนนเทศบาลนครรัตนบุรีตามพระราชกฤษฎีกาเส้นทางเชื่อมทางเชื่อมคลองชลประทาน 1		
สำรวจ	เขียนแบบ	
ผังเมือง	สถาปนิก	
วิศวกร	หน.ฝ่ายควบคุมฯ	
ผอ. ส่วนควบคุมการก่อสร้างฯ		
ผอ. สำนักช่าง		
ปลัดเทศบาล		
นายกเทศมนตรี		
	แบบก่อสร้าง 25/86	
	จำนวน 2/4	
	วันที่ 9 มิย 2568	

1

ผิวจราจร แอสฟัลต์ติกคอนกรีต

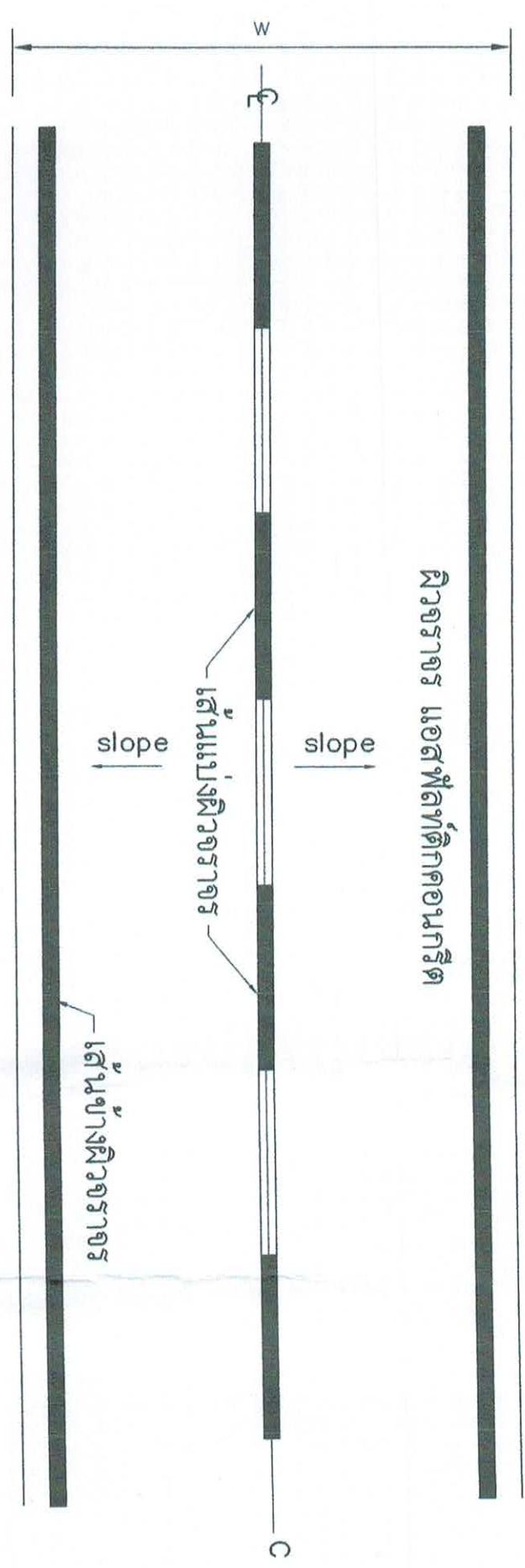

1

รูปแปลนถนน

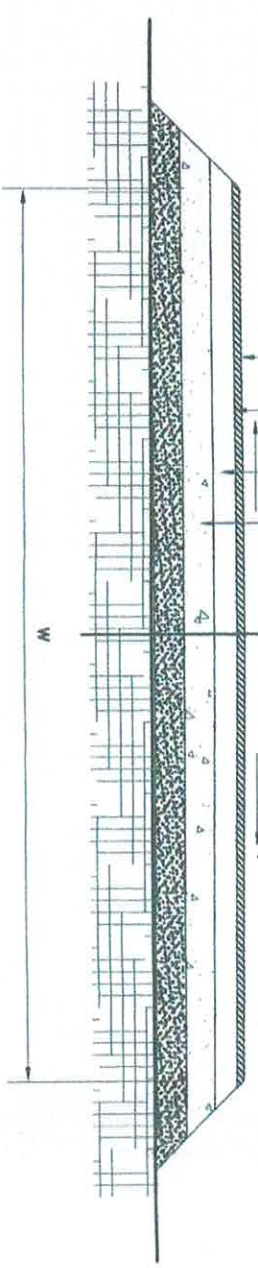

ผิวจราจรแอสฟัลต์ติกคอนกรีต หนา 0.05 ม.

PRIME COAT คุยยาง CSS-1 ในอัตราส่วน 0.80-1.40 ลิตร/ตารางเมตร
หินคลุกบดอัดแน่น หนา 0.20 ม. บดอัดแน่น 95% Modified Proctor Density

ลูกรังบดอัดแน่น 95% MODIFIED PROCTOR DENSITY หนา 0.20 เมตร
ชั้นทางเดิมไถคราปรับเรียบบดอัดแน่น

รูปตัด 1-1 1:50

สำนักงานเทศบาลเมืองพะเยา

โครงการก่อสร้างถนนแอสฟัลต์ติกคอนกรีตถนนประจักษ์ศิลปาคมทางเชื่อมทางเชื่อมเทศบาลพะเยา 1

สำรวจ

เขียนแบบ

ผู้เมือง

สถาปนิก

วิศวกร

หน.ฝ่ายควบคุมฯ

ผอ.ส่วนควบคุมการก่อสร้างฯ

ผอ.สำนักงานฯ

ปลัดเทศบาล

นายกเทศมนตรี



แบบก่อสร้าง 25/66

จำนวน 3/4

วันที่ 9 พ.ย. 2566

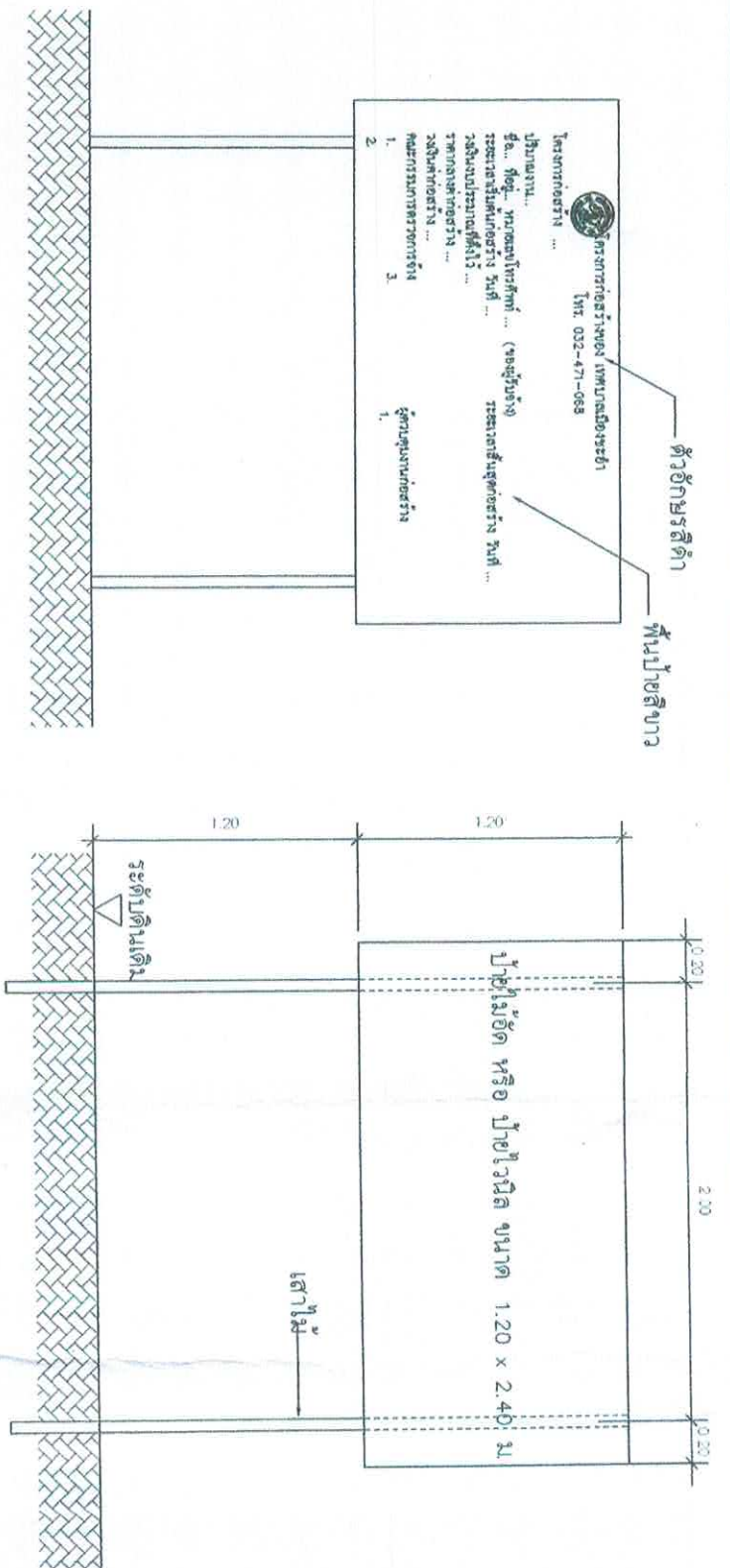

รูปด้านหน้า
มาตราส่วน 1:25

ป้ายระหว่างดำเนินการก่อสร้าง
มาตราส่วน

แสดงรายละเอียดโครงสร้างป้าย
มาตราส่วน 1:25

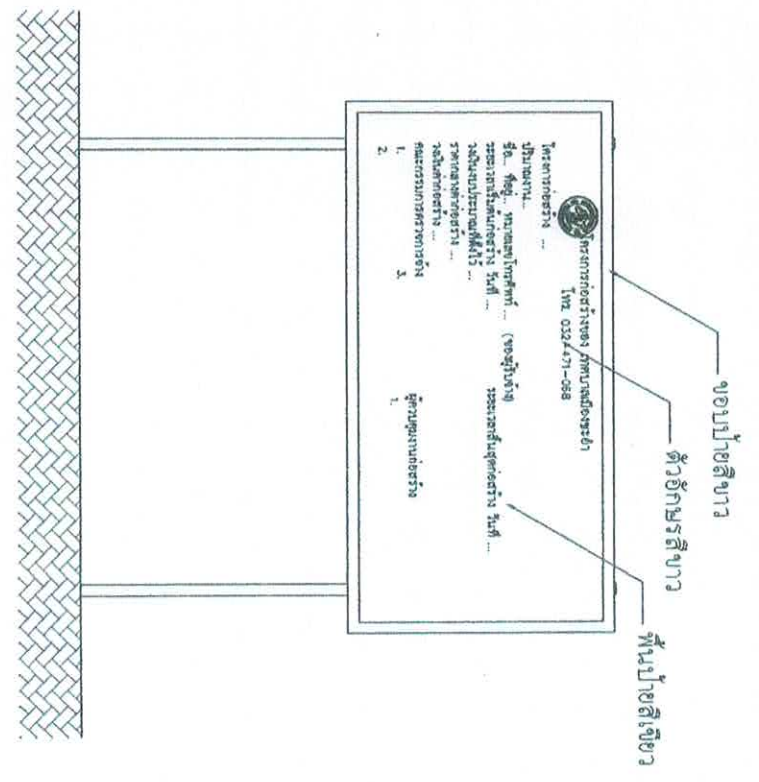

รูปด้านหน้า
มาตราส่วน 1:25

ป้ายภายหลังการก่อสร้างแล้วเสร็จ
มาตราส่วน

แสดงรายละเอียดโครงสร้างป้าย
มาตราส่วน 1:25

สำนักงานเทศบาลเมืองพะเยา		โครงการ ก่อสร้างถนนเพื่อที่ศึกษากรณีถนนประจำชุมชนซึ่งทางเชื่อมทางเชื่อมของสะพาน 1	
สำรวจ		เขียนแบบ	
ผังเมือง		สถาปนิก	
วิศวกร		ทนายฝ่ายควบคุม	
ผอ. ส่วนควบคุมการก่อสร้าง			
ผอ. สำนักช่าง			
ปลัดเทศบาล			
นายกเทศมนตรี			
		แบบที่ส่ง 25/66	
		จำนวน 4/4	
		วันที่ 9 พ.ค. 2566	