

รายการประกอบแบบ

- เทศบาลเมืองจะอามีความประสงค์ที่จะทำการติดตั้งป้ายกั้นลูกฟุตบอลและระบบไฟฟ้า บริเวณสนามฟุตบอลชุมชนหัวขทรายใต้ (ชุมชนบ้านหัวขทรายใต้) ตามแบบแปลนของเทศบาลเมืองจะอามีเลขที่ ส.นช.4/64
- ก่อนจะลงมือก่อสร้างผู้รับจ้างจะต้องตรวจสอบรายละเอียดและรูปแบบรายการให้ถี่ถ้วนเสียก่อนหากมีข้อสงสัยให้สอบถามผู้ควบคุมงาน เพื่อจะได้พิจารณาแก้ไขต่อไป
- ผู้รับจ้างจะต้องนำวัสดุอุปกรณ์ซึ่งเกี่ยวข้องกับงานนี้ พร้อมทั้งเครื่องจักรกลต่างๆที่ถูกตัดต้องตามมาตรฐานงานนี้ ของกรมโยธาธิการและผังเมือง กระทรวงมหาดไทย มาใช้สำหรับดำเนินงาน และมีช่างที่มีประสิทธิภาพปฏิบัติงานให้แล้วเสร็จตามแบบและรายการสัญญาจ้างทุกประการ
- การใช้เครื่องจักรกลใดๆ ในการปฏิบัติงานต้องไม่ทำให้เกิดความเสียหายต่อทรัพย์สินของทางราชการ และเอกชนใดๆ ซึ่งให้อยู่ในดุลยพินิจของคณะกรรมการตรวจสอบผู้ควบคุมงาน หากเห็นว่าจะเกิดผลเสียหายจากการใช้เครื่องจักรกล ให้ผู้รับจ้างหลีกเลี่ยงการใช้เครื่องจักรกล โดยใช้แรงงานคนปฏิบัติงานแทน
- งานก่อสร้างที่จะต้องทำนอกเหนือจากรูปแบบและรายการหรือรายละเอียดปลีกย่อยอื่นที่มีใ้ระบุไว้ในรูปแบบรายการ หากเป็นงานที่จะต้องทำเพิ่มเติมเพื่อความมั่นคงแข็งแรงและสวยงามนั้น ผู้รับจ้างจะต้องรับทำไว้โดยไม่มีเงื่อนไขใดๆ และเรียกค่าจ้างเพิ่มเติมจากผู้จ้างไม่ได้
- ผู้รับจ้างจะต้องปฏิบัติตามหลักวิชาช่างที่ดี โดยมีช่างฝีมือที่มีคุณภาพ และที่เข้าคู่ต้องเป็นผู้รับผิดชอบควบคุมงานที่ได้รับไปประกอบวิชาวิศวกรรมควบคุม จากสภาวิศวกรรมแห่งประเทศไทย ตามพระบัญญัติวิศวกร พ.ศ.2542 ไม่ต่ำกว่าระดับภาค ซึ่งจะต้องเป็นผู้ควบคุมงานของเทศบาลเมืองจะอามี และรายการใดมีข้อสงสัยให้ขอคำแนะนำจากผู้ออกแบบและคำวินิจฉัยของคณะกรรมการตรวจสอบผู้ควบคุมงาน
- ในการก่อสร้างให้ผู้รับจ้างจัดระบบการจราจร ติดตั้งเครื่องกั้นป้าย เครื่องหมาย หรืออื่นๆ ที่จำเป็น เช่น ไฟฟ้าแสงสว่างตอนกลางคืน หากเกิดความเสียหายต่อชีวิตและทรัพย์สินของราชการหรือราษฎร อันเกี่ยวเนื่องจากงานก่อสร้างนี้ ผู้รับจ้างจะต้องรับผิดชอบค่าใช้จ่ายกรณี และเรียกค่าเสียหายจากผู้จ้างไม่ได้
- หากมีอุปสรรคคิดวางในพื้นที่ดำเนินการไม่สะดวกอยู่ติดดินหรือบนดิน ให้เป็นหน้าที่ของผู้รับจ้างเป็นผู้ดำเนินการแก้ไขตามวิธีการที่ผู้ควบคุมงานเห็นชอบ และเรียกค่าจ้างจากผู้จ้างไม่ได้
- แนวและระดับผู้ควบคุมงานจะกำหนดให้ขณะก่อสร้างตามสภาพพื้นที่ที่อ่านวง อาจมีส่วนคลาดเคลื่อนได้ขณะก่อสร้างโดยให้อยู่ในดุลยพินิจของผู้ควบคุมงานและคณะกรรมการตรวจสอบผู้ควบคุมงานเพื่อความมั่นคงแข็งแรงและสวยงามนั้น ไม่ถือว่าเป็นการผิดแบบแปลนและสัญญาจ้างประการใด
- ความกว้าง ความยาว อาจมีส่วนคลาดเคลื่อนในขณะก่อสร้าง การตรวจวัดปริมาณงานก่อสร้างให้ถือพื้นที่ตามทีระบุไว้ในแบบแปลนเป็นสำคัญ
- เศษวัสดุที่เหลือจากการก่อสร้างให้นำไปทิ้งที่เทศบาลกำหนด
- ผู้รับจ้างต้องให้วัสดุประเภทวัสดุ หรือ วัสดุชนิดที่จะใช้ใน งานก่อสร้างเป็นวัสดุที่ผลิตในประเทศโดยต้องให้ไม่น้อยกว่าร้อยละ 60 ของมูลค่าวัสดุที่จะใช้ใน งานก่อสร้างทั้งหมดของสัญญา
- ผู้รับจ้างต้องใช้เหล็กที่ผลิตภายในประเทศไม่น้อยกว่าร้อยละ 90 ของปริมาณเหล็กที่ต้องใช้ทั้งหมดตามสัญญา
- งานคอนกรีตกำหนดแรงค่าประลัยค่าสุด 240 ksc ของแท่งคอนกรีตมาตรฐานทรงลูกบาศก์ 15x15x15 cm ที่อายุ 28 วันเก็บตัวอย่างแท่งคอนกรีต อย่างน้อย 1 ชุด (3 ก้อน) แต่ละโครงสร้าง เพื่อทดสอบ
- กำลังคอนกรีตเมื่อครบ 28 วัน หากทดสอบเมื่ออายุ 7 วัน ค่ากำลังคอนกรีตของแท่งคอนกรีตต้องไม่น้อยกว่า 75%ของค่าที่กำหนด โดยสถานที่เชื่อถือได้
- ผู้รับจ้างจะต้องจัดทำรายละเอียดรายการละเอียด งานก่อสร้างจำนวน 2 ป้ายดังนี้
 1. ขณะก่อสร้างให้ผู้รับจ้างจัดทำ "ป้ายระหว่างดำเนินการก่อสร้าง" จำนวน 1 ป้าย
 2. ภายหลังจากสร้างแล้วเสร็จให้ผู้รับจ้างจัดทำ "ป้ายภายหลังการก่อสร้างแล้วเสร็จ" จำนวน 1 ป้าย

สำนักงานเทศบาลเมืองจะอามี สังกัดเทศบาลเมืองหัวขทรายใต้	
โครงการ (บ้านหัวขทรายใต้)	
สำรวจ	เขียนแบบ
ผังเมือง	สถาปนิก
วิศวกร	หน้าผาควบคุมฯ
ผอ. ส่วนควบคุมก่อสร้างฯ	
ผอ. สำนักการช่าง	
ปลัดเทศบาล	จำนวน 1/6
นายกเทศมนตรี	วันที่ 23 มิ.ย. 2564

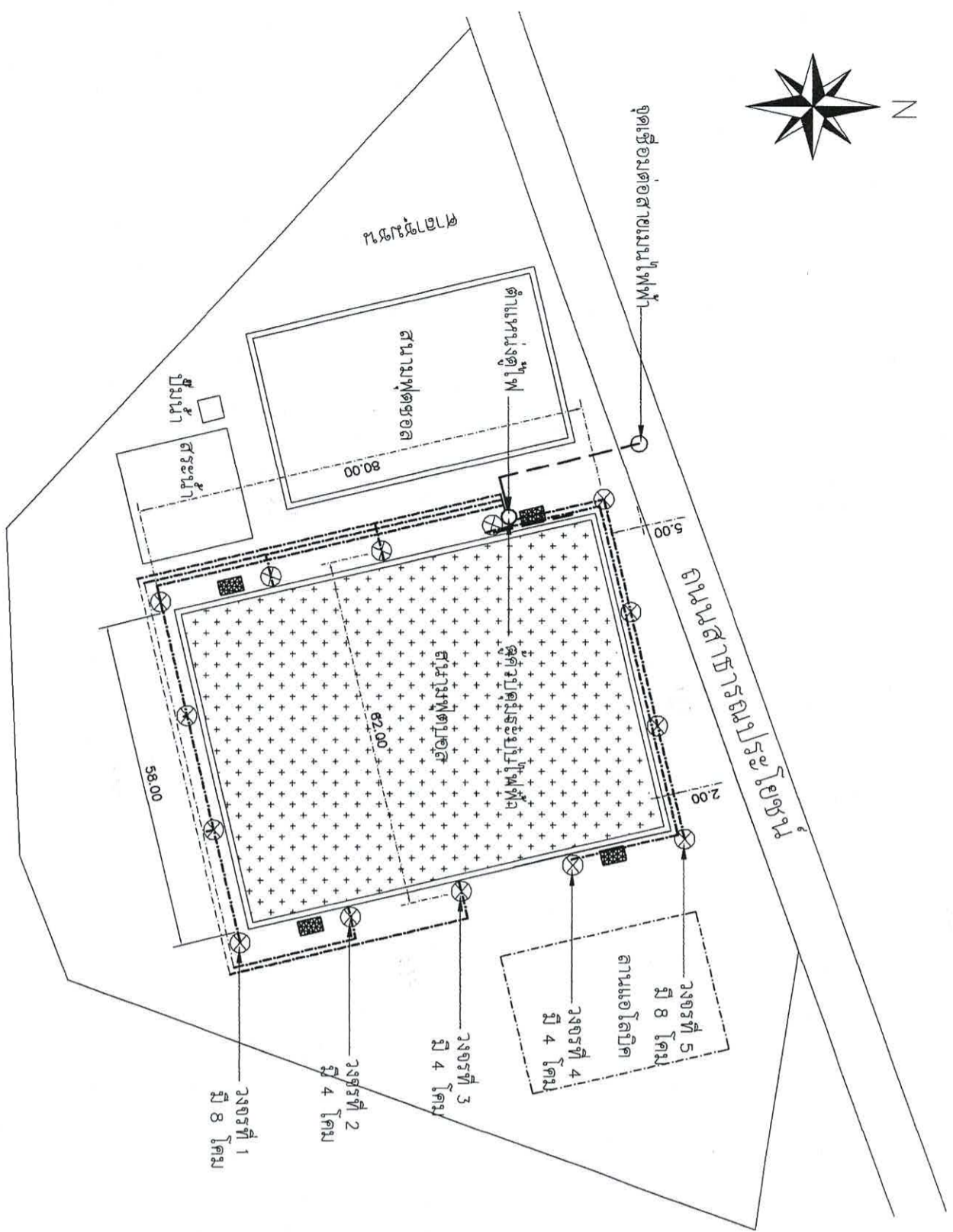



ผู้ขออนุญาต 1 : 1000

- ⊗ ตำแหน่งติดตั้งเสาไฟฟ้า
 - — — ตำแหน่งสายไฟฟ้า
 - ▣ ตำแหน่งประตูเข้า - ออก
- *** ระยะแนวเสาอาคารมีการปรับเปลี่ยนตำแหน่งตามสภาพหน้างาน ซึ่งไม่ควรสอบถามช่างผู้ควบคุมงาน ก่อนดำเนินการ

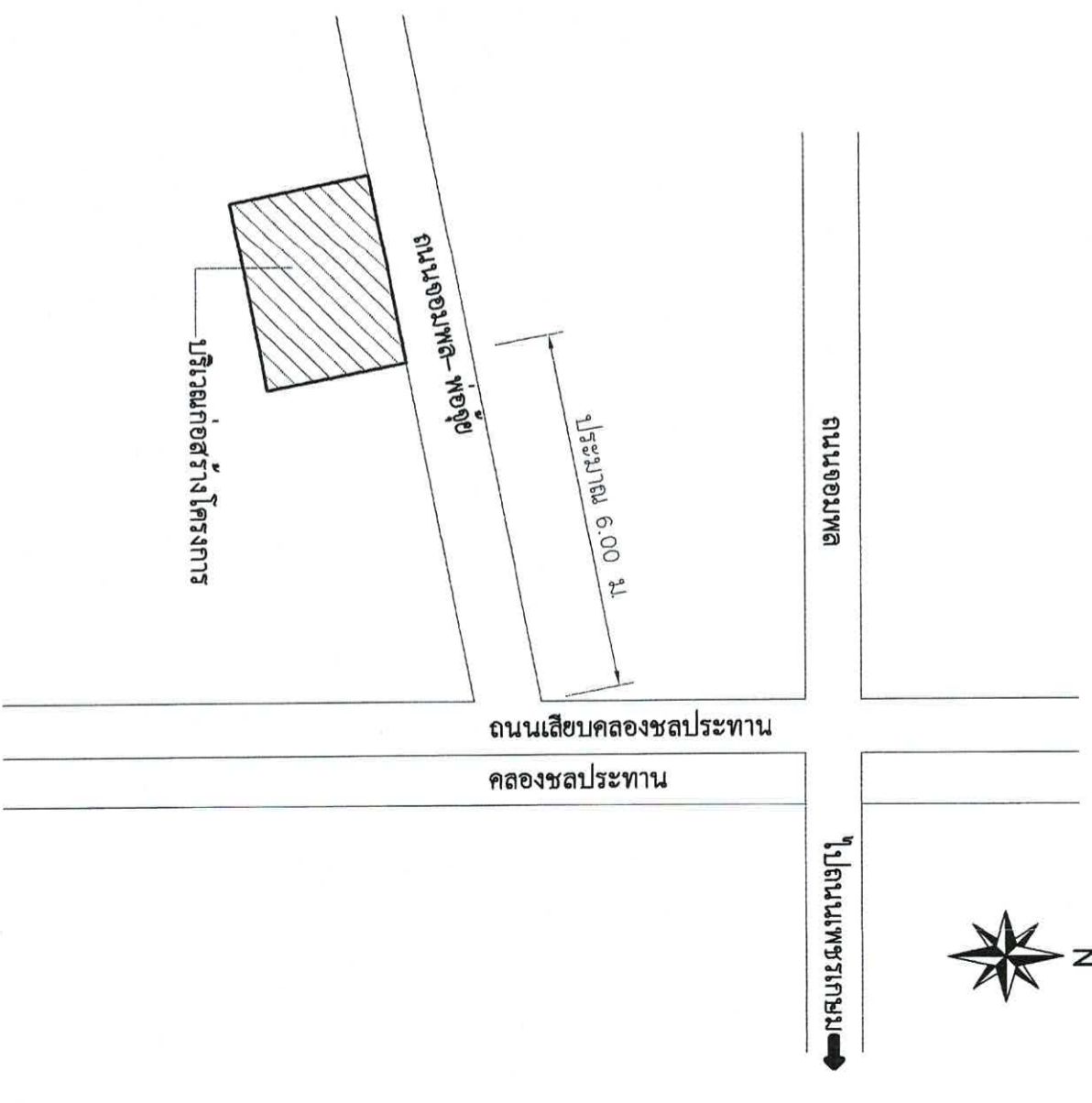

ผู้ขออนุญาต

<p>สำนักงานเทศบาลเมืองชะอำ ติดตั้งช่างและผู้ควบคุมและระบบไฟฟ้า บริเวณสนามฟุตบอลชุมชนบ้านห้วยทรายใต้</p>			
โครงการ (บ้านห้วยทรายใต้)	เขียนแบบ	สถาปนิก	<p>แบบเลขที่ สนร.4/64 จำนวน 2/6 วันที่ 23 มิ.ค. 2564</p>
สำรวจ	ผู้ขออนุญาต	หน้าควบคุมฯ	
ผอ. ส่วนควบคุมการก่อสร้าง	ผอ. สำนักช่าง		
ปลัดเทศบาล			
นายกเทศมนตรี			

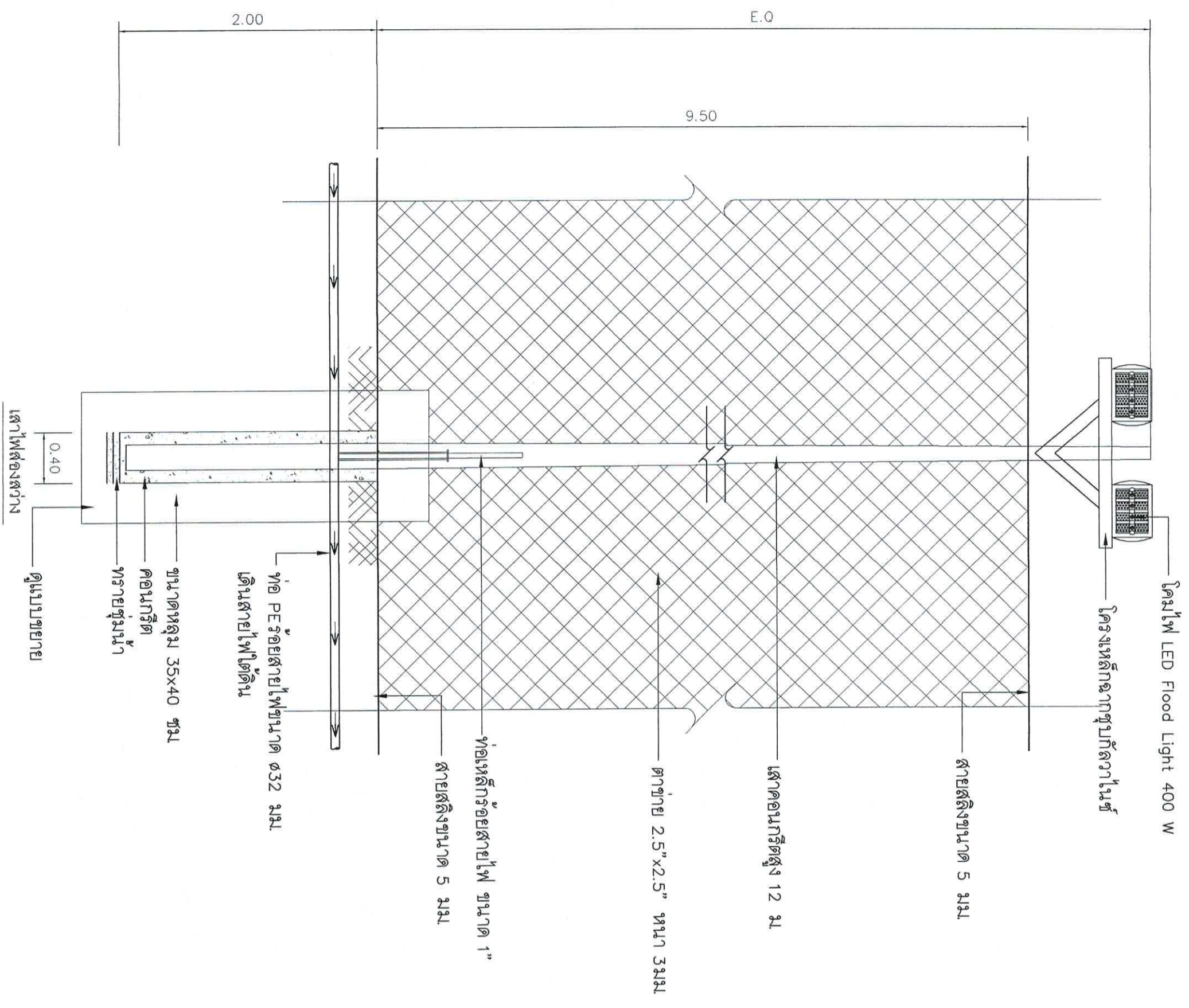

รายละเอียดไฟฟ้าส่องสว่าง
โคมไฟฟ้าฟloodไลท์
กำลังไฟ 400 W
ความสว่าง 56,000 LUMEN
แสงสีขาว เคย์ไลท์
มาตรฐานผลิตภัณฑ์ มอกก 1955 - 2551

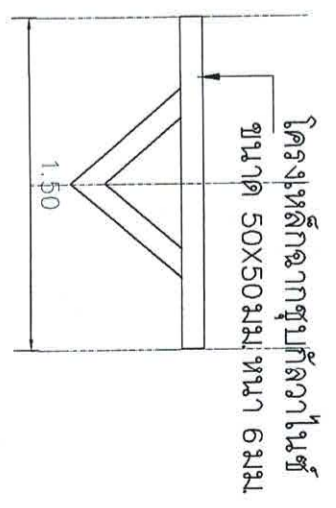

ขยายเหล็กค้ำไฟส่องสว่าง

<p>สำนักงานเทศบาลเมืองชะอำ ศึกษาศูนย์ข้อมูลคอมพิวเตอร์ระบบไฟฟ้า บริเวณสนามฟุตบอลชุมชนบ้านหัวทรายใต้ โครงการ (บ้านหัวทรายใต้)</p>		<p>เจ้าพนักงานแบบ สถาปนิก วิศวกร</p>		
<p>ผู้ว่าราชการ นายชวรงค์</p>	<p>เจ้าพนักงานช่าง นายชวรงค์</p>	<p>เจ้าพนักงานแบบ สถาปนิก วิศวกร</p>	<p>นายชวรงค์</p>	
<p>นายชวรงค์</p>	<p>นายชวรงค์</p>	<p>นายชวรงค์</p>	<p>นายชวรงค์</p>	
<p>นายชวรงค์</p>	<p>นายชวรงค์</p>	<p>นายชวรงค์</p>	<p>นายชวรงค์</p>	
<p>นายชวรงค์</p>	<p>นายชวรงค์</p>	<p>นายชวรงค์</p>	<p>นายชวรงค์</p>	

วันที่ 23 มิ.ย. 2564

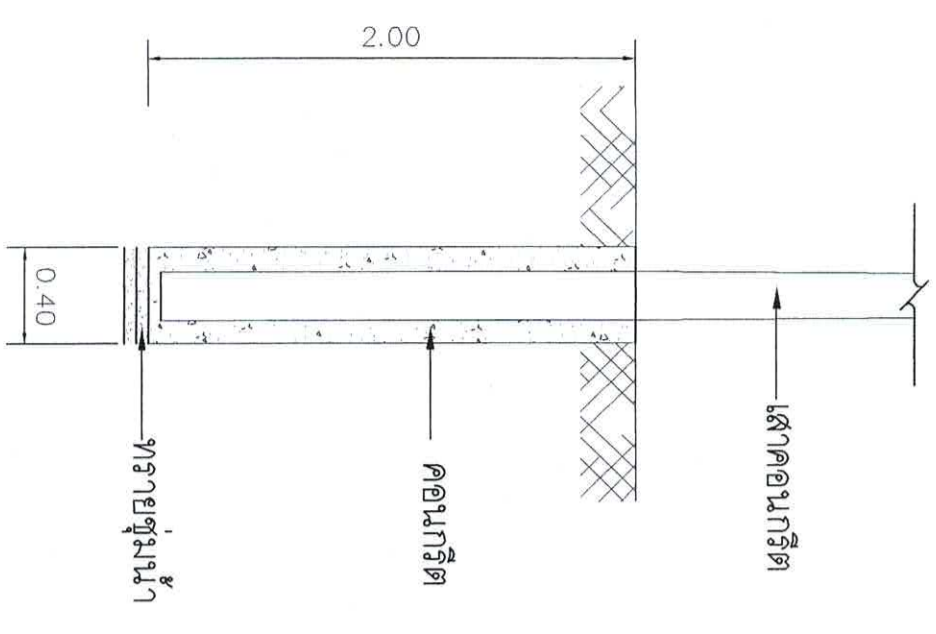

ขยายฐานจากเสาไฟฟ้าสองดวง

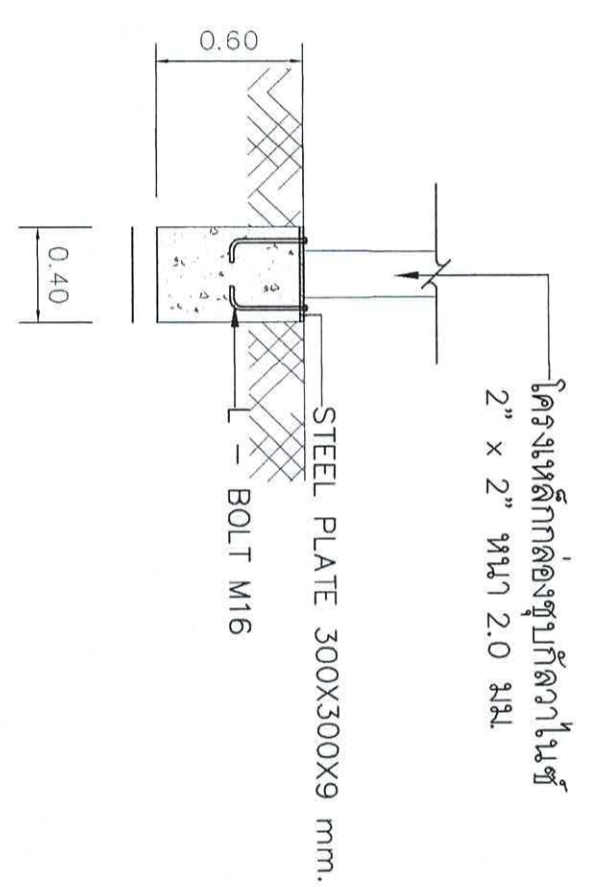

ขยายฐานจากเสาประตู่

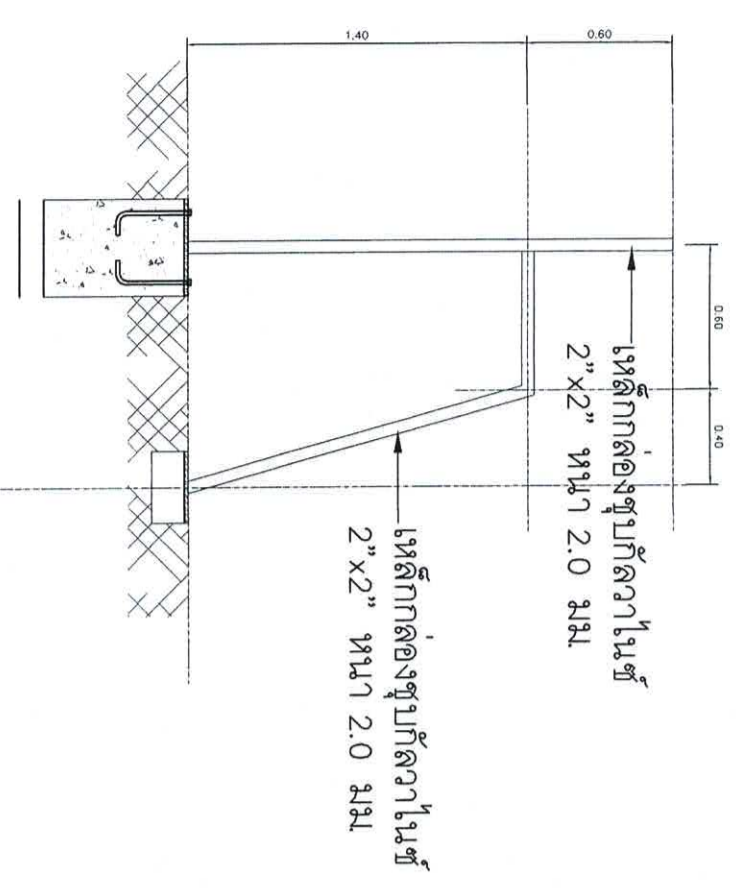

ขยายฐานจากเสาต๋ายี่น

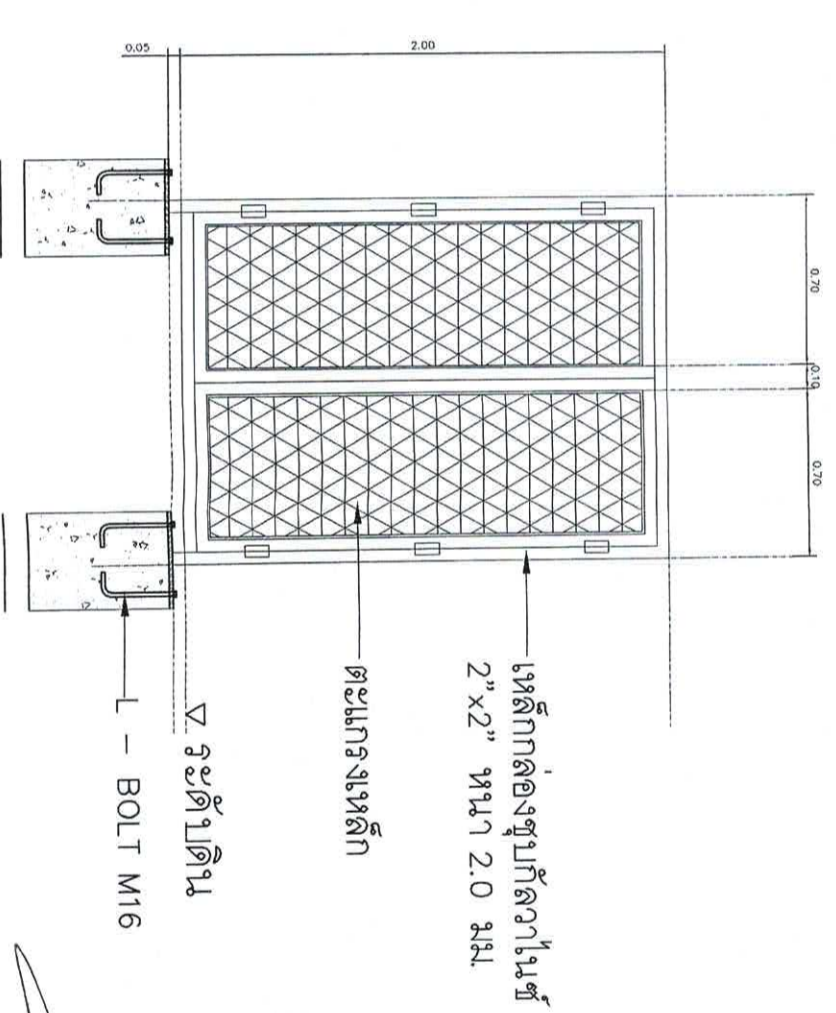

ขยายประตูบานเปิดคู่

<p>สำนักงานเทศบาลเมืองจระเข้ โครงการ (บ้านห้วยทรายใต้) ติดตั้งถังเก็บน้ำดื่มและระบบไฟฟ้า บริเวณสนามฟุตบอลชุมชนบ้านห้วยทรายใต้</p>		<p>เจ้าพนักงานช่าง สถาปนิก วิศวกร ผอ. ส่วนควบคุมการก่อสร้าง ผอ. ส่วนการช่าง</p>	<p>เจ้าพนักงานช่าง สถาปนิก วิศวกร ผอ. ส่วนควบคุมการก่อสร้าง ผอ. ส่วนการช่าง</p>	<p>จำนวน 4/6 วันที่ 23 มิ.ย. 2564</p>
---	--	---	---	---

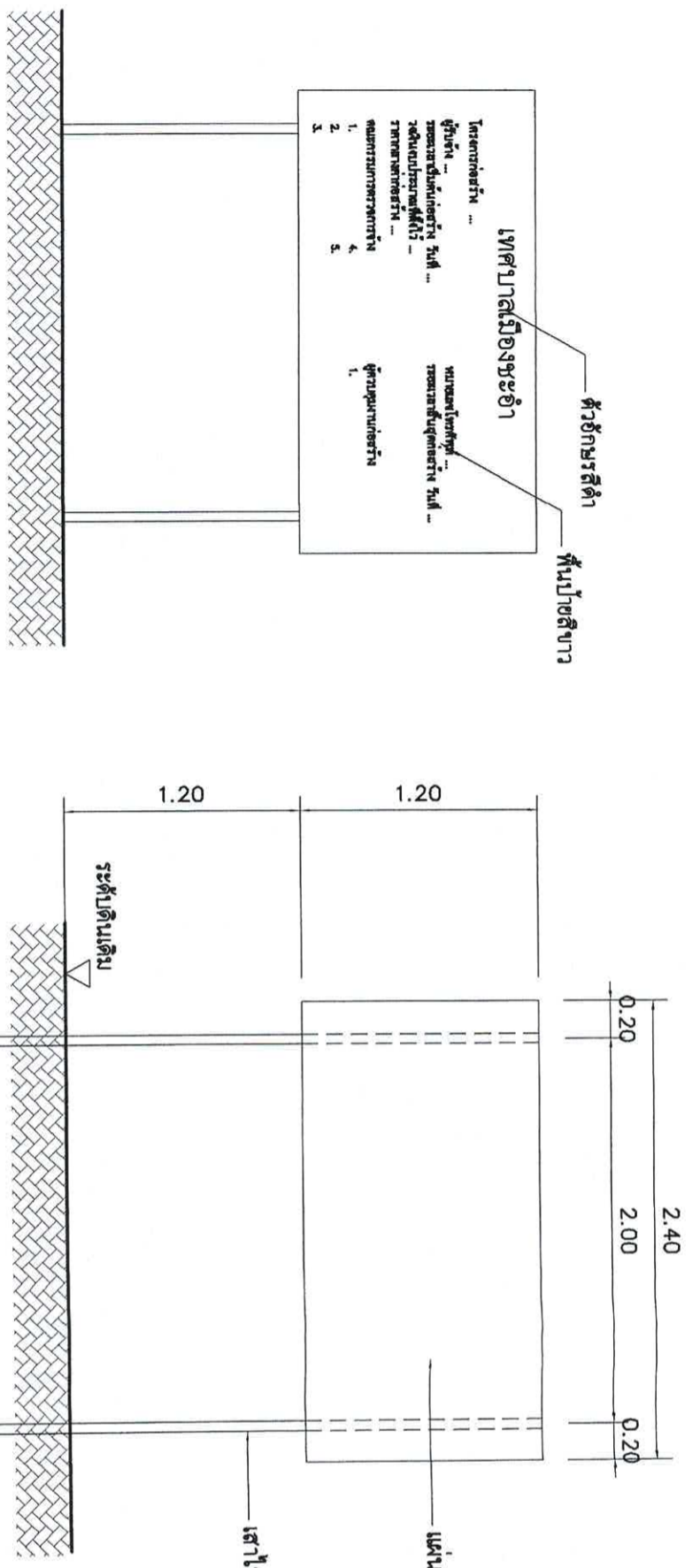

รูปด้านหน้า 1 : 25

แสดงรายละเอียดโครงสร้างป้าย 1 : 25

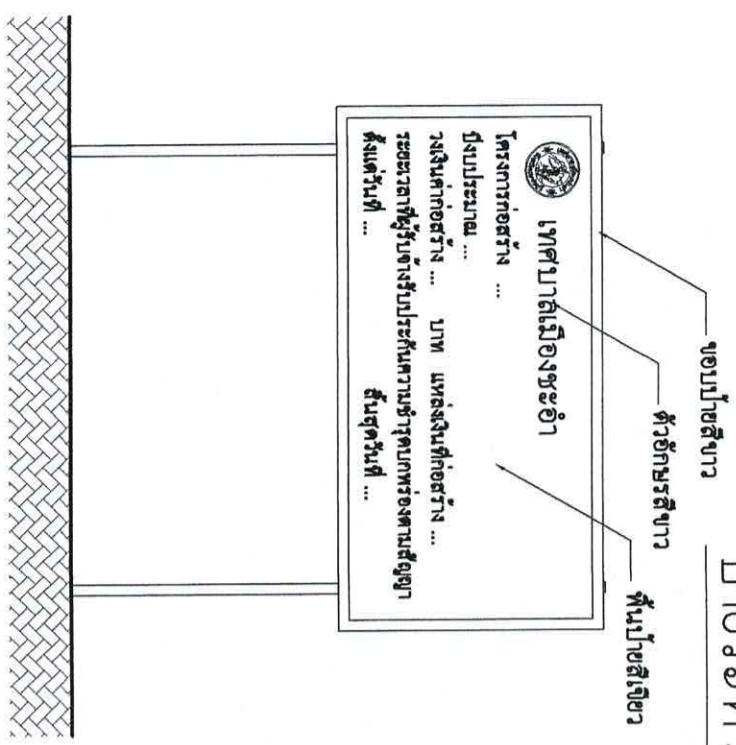

รูปด้านหน้า 1 : 25

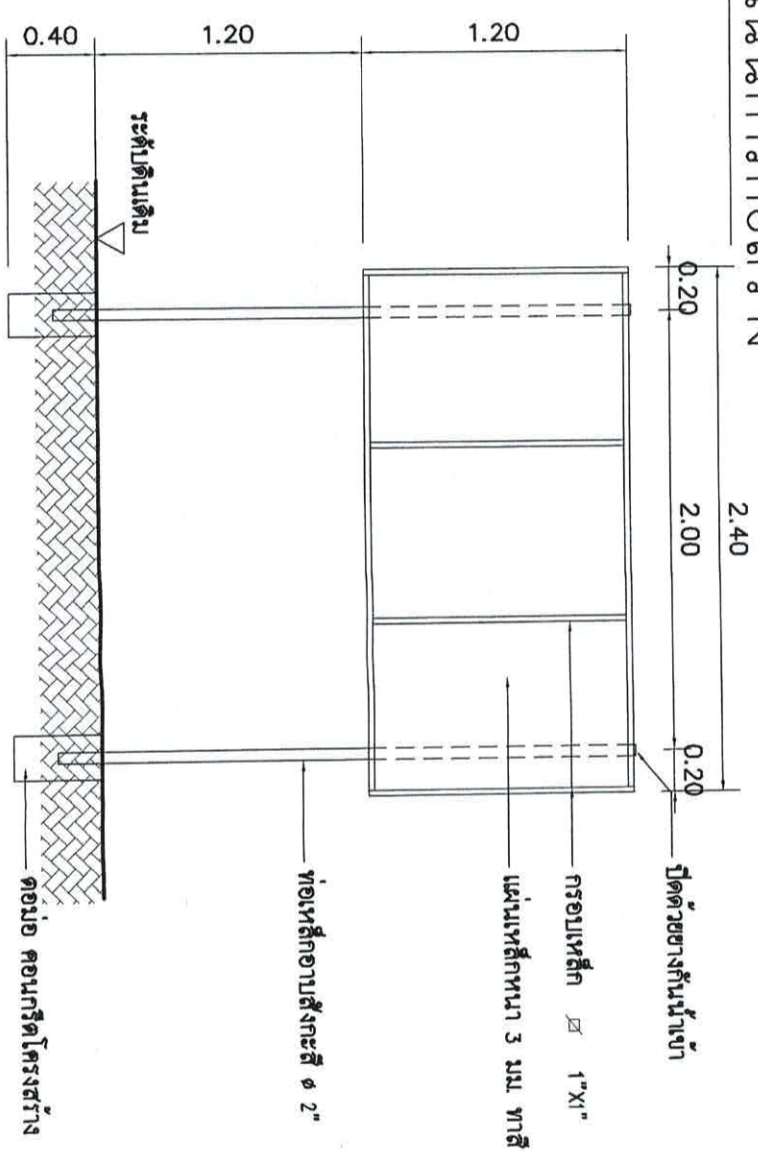

แสดงรายละเอียดโครงสร้างป้าย 1 : 25

ป้ายภายหลังการก่อสร้างแล้วเสร็จ

สำนักงานเทศบาลเมืองพะเยา		แบบเลขที่ สบข.4/64
โครงการ (บ้านห้วยทรายใหม่)		
สำรวจ	เขียนแบบ	จำนวน 6/6
ผังเมือง	สถาปนิก	
วิศวกร	หน้าผาควบคุมฯ	วันที่ 23 มิ.ย. 2564
ผอ.ส่วนควบคุมการก่อสร้างฯ		
ผอ.สำนักงานช่าง		
ปลัดเทศบาล		
นายกเทศมนตรี		