

ราชการประกอบแบบ

เทศบาลเมืองระยองมีความประสงค์ที่จะทำการปรับปรุงซ่อมแซมอาคารเรียนและอาคารประกอบโรงเรียนเทศบาลในสังกัดเทศบาล เมืองระยอง ที่ 9 โรงเรียนบริเวณ ถนนแบบแปลนของเทศบาลเมืองระยอง เลขที่ ๔๐/๖๓

ก่อนจะลงมือก่อสร้างผู้รับจ้างจะต้องตรวจสอบรายละเอียดและรูปแบบรายการให้ถี่ถ้วนเสียก่อนหากมีข้อสงสัยให้สอบถามผู้ควบคุมงาน เพื่อจะได้ชี้แจงต่อไป

ผู้รับจ้างจะต้องนำวัสดุอุปกรณ์ซึ่งเกี่ยวข้องกับงานนี้ พร้อมทั้งสิ่งของจักรกลต่างๆที่ถูกต้องตามมาตรฐานงานนี้ ของกรมโยธาธิการและผังเมือง กระทรวงมหาดไทย มาใช้สำหรับดำเนินงาน และมีช่างฝีมือปฏิบัติการปฏิบัติงานให้แล้วเสร็จตามแบบและรายการสัญญาจ้างทุกประการ

การใช้เครื่องจักรกลใดๆ ในการปฏิบัติงานต้องไม่ทำให้เกิดความเสียหายต่อทรัพย์สินของทางราชการ และออกชนใดๆ ซึ่งให้อยู่ในดุลยพินิจของคณะกรรมการตรวจจ้างและผู้ควบคุมงาน หากเห็นว่าจะเกิดผลเสียหายจากการใช้เครื่องจักรกล ให้ผู้รับจ้างหลีกเลี่ยงการใช้เครื่องจักรกล โดยให้แรงงานคนปฏิบัติงานแทน

งานก่อสร้างที่จะต้องทำนอกเหนือจากรูปแบบและรายการหรือรายละเอียดปลีกย่อยอื่นที่มีได้ระบุไว้ในรูปแบบรายการ หากเป็นงานที่จะต้องทำเพิ่มเติมเพื่อความมั่นคงแข็งแรงและสวยงามนั้น ผู้รับจ้างจะต้องระบุทำให้โดยไม่มีเงื่อนไข และเสียค่าธรรมเนียมใดๆ ให้จ่ายเพิ่มเติมจากผู้จ้างไม่ได้

ผู้รับจ้างจะต้องปฏิบัติตามหลักวิชาช่างที่ดี โดยมีช่างฝีมือที่มีคุณภาพ และที่สำคัญต้องมีผู้รับผิดชอบควบคุมงาน ที่ได้รับใบประกอบวิชาชีพวิศวกรรมควบคุม จากสภาวิศวกรรมการช่างประกอบแบบและคำวินิจฉัยของคณะกรรมการตรวจจ้างต่อไป

ในการก่อสร้างให้ผู้รับจ้างจัดระบบการจราจร ติดตั้งเครื่องกำเนิดไฟฟ้า เครื่องหมาย หรืออื่นๆ ที่จำเป็น เช่น ไฟฟ้าแสงสว่างตอนกลางคืน หากเกิดความเสียหายต่อชีวิตและทรัพย์สินของราษฎรหรือราษฎรอื่นเนื่องมาจากก่อสร้างนี้ ผู้รับจ้างจะต้องรับผิดชอบใช้ทุกกรณี และเรียกค่าเสียหายจากผู้จ้างไม่ได้

หากมีอุปสรรคติดขวางในพื้นที่ดำเนินงานไม่ว่าจะอยู่ที่ใดคืนหรือบนดิน ให้เป็นหน้าที่ของผู้รับจ้างเป็นผู้ดำเนินการแก้ไขตามวิธีการที่ผู้ควบคุมงานเห็นชอบ และเสียค่าธรรมเนียมไม่คิด

แบบและรายละเอียดแบบแปลนจะกำหนดให้ขณะก่อสร้างตามสถาปนิกที่อำนาจ อำนวยการส่วนกลางและเพื่อความปลอดภัยของผู้ควบคุมงานและเพื่อความมั่นคงแข็งแรงและสวยงามนั้น

ไม่ถือว่าเป็นการผิดแบบแปลนและสัญญาจ้างประการใด

ความกว้าง ความยาว อาจมีส่วนคลาดเคลื่อนในขณะก่อสร้าง การตรวจวัดปริมาณงานก่อสร้างให้ถือพื้นที่ตามที่ระบุไว้ในแบบแปลนเป็นสำคัญ

เศษวัสดุที่เหลือจากการก่อสร้างให้นำไปทิ้งที่เทศบาลกำหนด

หน้าที่งานเทศบาลเมืองระยอง 1. วิศวกรควบคุมงานและช่างเขียน และสถาปนิก 2. วิศวกร 3. วิศวกรควบคุมงานก่อสร้าง 4. วิศวกรช่าง 5. วิศวกรช่าง		1. วิศวกร 2. วิศวกร 3. วิศวกร 4. วิศวกร 5. วิศวกร	1. วิศวกร 2. วิศวกร 3. วิศวกร 4. วิศวกร 5. วิศวกร
1. วิศวกร 2. วิศวกร 3. วิศวกร 4. วิศวกร 5. วิศวกร		1. วิศวกร 2. วิศวกร 3. วิศวกร 4. วิศวกร 5. วิศวกร	1. วิศวกร 2. วิศวกร 3. วิศวกร 4. วิศวกร 5. วิศวกร



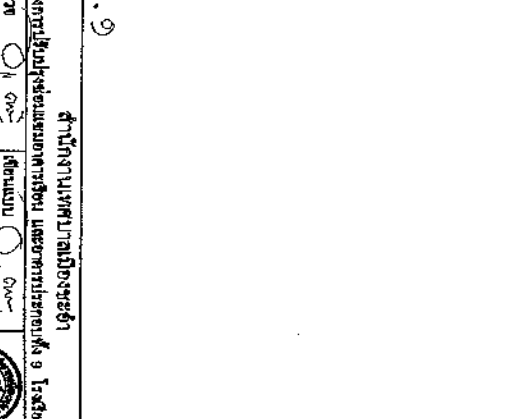
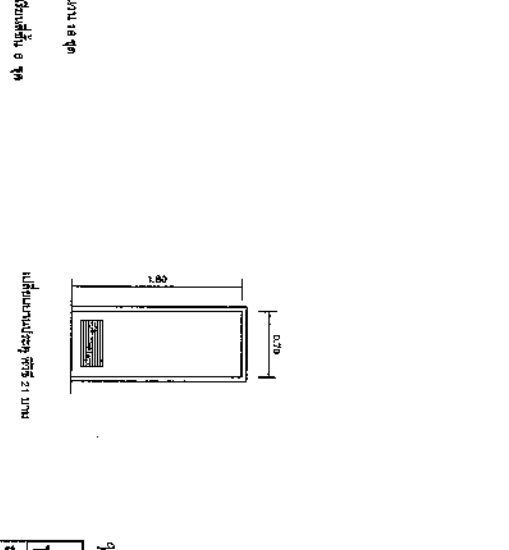
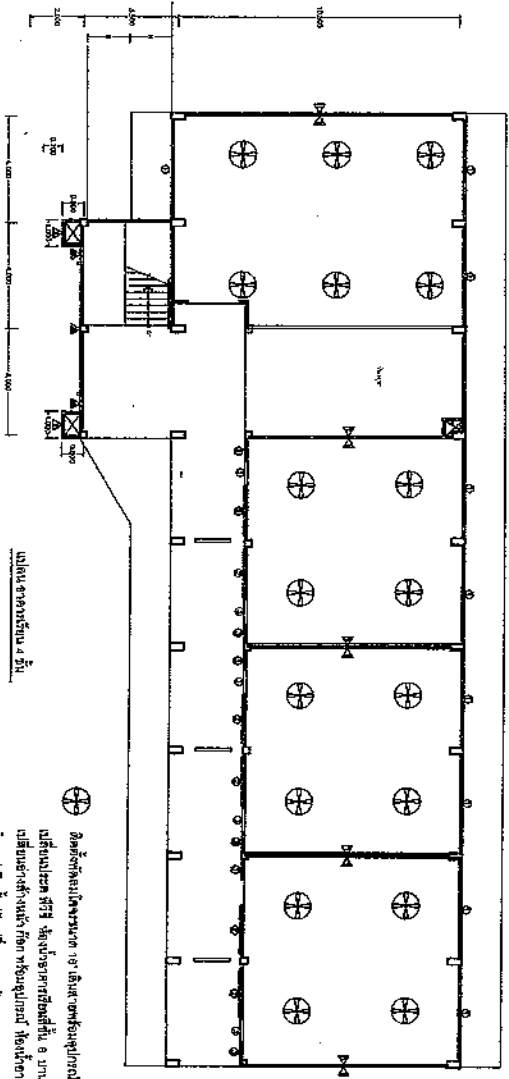
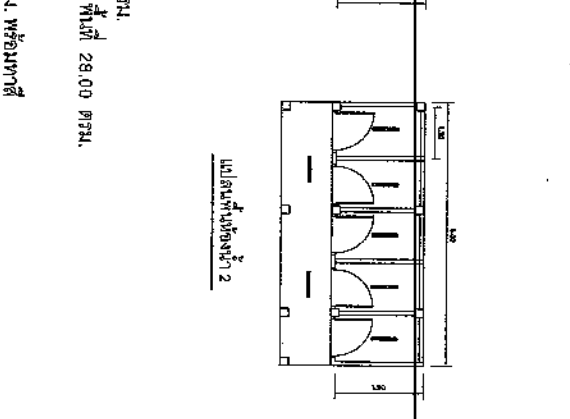
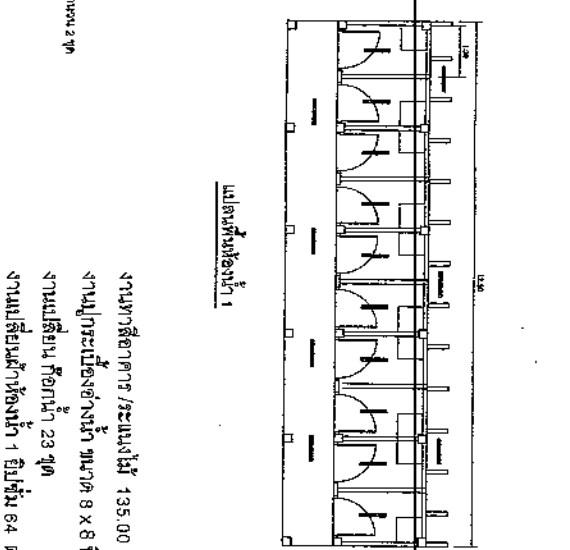
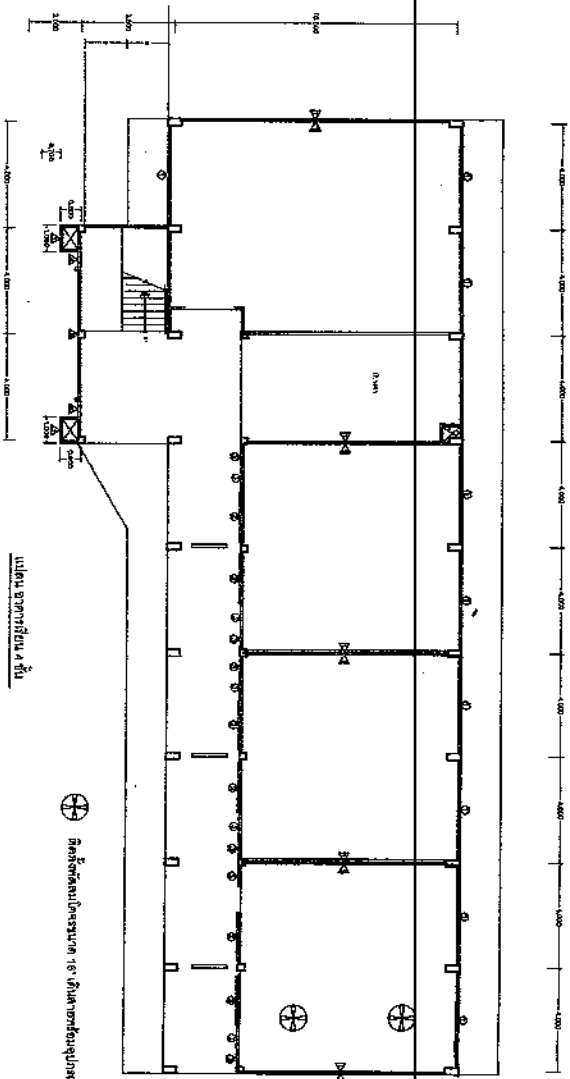

- งานทาสีอาคาร/ระแนงไม้ 135.00 ตรม.
- งานปูกระเบื้องข้างล่าง ขนาด 8 X 8 นิ้ว พื้นที่ 29.00 ตรม.
- งานเปลี่ยน ก๊อกน้ำ 23 ชุด
- งานเปลี่ยนฝักทองน้ำ 1 ชั้นมี 64 ตรม. พร้อมทาสี
- เปลี่ยนบานประตู วัสดุ ไม้ 15 บาน
- เปลี่ยนโคมไฟตั้งยูนิตน้ำพลาสติกหอดูดออบเรสแทนท์ 1x 18 W จำนวน 24 โคม
- เปลี่ยนฝ้าข้างหน้าห้องอุปกรณ์ห้องน้ำอาคารชั้น 6 ชุด

97.9

สำนักงานเทศบาลเมืองระยอง

โครงการปรับปรุงซ่อมแซมอาคารเรียน และอาคารประกอบที่ 9 โรงเรียน

ผู้ว่าราชการจังหวัด	นายสมชาย งามวิจิตร	นายก อบจ. ระยอง	นายสมชาย งามวิจิตร
ผู้อำนวยการโรงเรียน	นายสมชาย งามวิจิตร	ช่างเทคนิค	นายสมชาย งามวิจิตร
ผู้ควบคุมงาน	นายสมชาย งามวิจิตร	ช่างเทคนิค	นายสมชาย งามวิจิตร
ผู้บันทึกงาน	นายสมชาย งามวิจิตร	ช่างเทคนิค	นายสมชาย งามวิจิตร
ผู้เขียนแบบ	นายสมชาย งามวิจิตร	ช่างเทคนิค	นายสมชาย งามวิจิตร

วันที่ 20 มี.ค. 2563

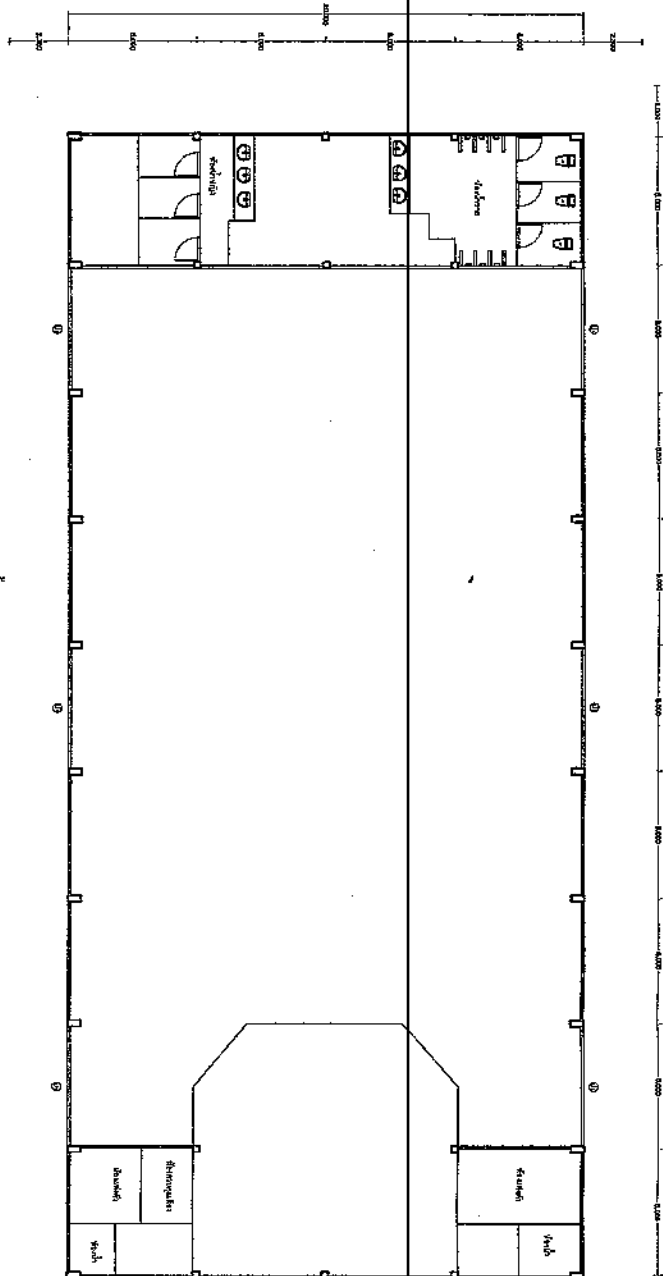

แปลนพื้นที่สำนักงาน (แปลนพื้นที่สำนักงาน)

แปลนพื้นที่สำนักงาน ห้องนั่งเล่น 3 ไร่
 แปลนพื้นที่สำนักงาน ห้องครัว 6 ไร่
 แปลนพื้นที่สำนักงาน ห้องนอน 5 ไร่
 แปลนพื้นที่สำนักงาน ห้องนอน 2 ไร่

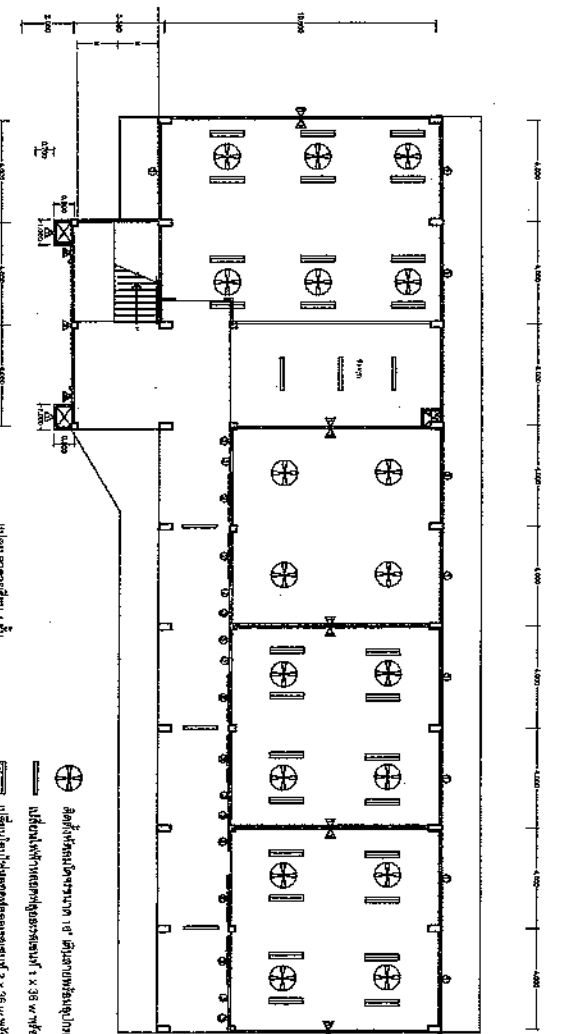

แปลนพื้นที่สำนักงาน 1 ไร่
 แปลนพื้นที่สำนักงาน 2 ไร่
 แปลนพื้นที่สำนักงาน 3 ไร่
 แปลนพื้นที่สำนักงาน 4 ไร่
 แปลนพื้นที่สำนักงาน 5 ไร่
 แปลนพื้นที่สำนักงาน 6 ไร่
 แปลนพื้นที่สำนักงาน 7 ไร่
 แปลนพื้นที่สำนักงาน 8 ไร่
 แปลนพื้นที่สำนักงาน 9 ไร่
 แปลนพื้นที่สำนักงาน 10 ไร่

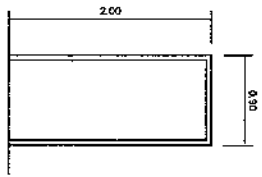

แปลนหน้าต่างขนาด 7 ไร่

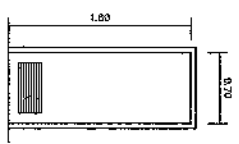

แปลนหน้าต่างขนาด 8 ไร่

<p>สำนักงานสถาปัตย์</p> <p>นาย <i>[Signature]</i></p> <p>นาย <i>[Signature]</i></p> <p>นาย <i>[Signature]</i></p> <p>นาย <i>[Signature]</i></p>		<p>นาย <i>[Signature]</i></p> <p>นาย <i>[Signature]</i></p> <p>นาย <i>[Signature]</i></p> <p>นาย <i>[Signature]</i></p>	<p>นาย <i>[Signature]</i></p> <p>นาย <i>[Signature]</i></p> <p>นาย <i>[Signature]</i></p> <p>นาย <i>[Signature]</i></p>
<p>นาย <i>[Signature]</i></p> <p>นาย <i>[Signature]</i></p> <p>นาย <i>[Signature]</i></p> <p>นาย <i>[Signature]</i></p>	<p>นาย <i>[Signature]</i></p> <p>นาย <i>[Signature]</i></p> <p>นาย <i>[Signature]</i></p> <p>นาย <i>[Signature]</i></p>	<p>นาย <i>[Signature]</i></p> <p>นาย <i>[Signature]</i></p> <p>นาย <i>[Signature]</i></p> <p>นาย <i>[Signature]</i></p>	<p>นาย <i>[Signature]</i></p> <p>นาย <i>[Signature]</i></p> <p>นาย <i>[Signature]</i></p> <p>นาย <i>[Signature]</i></p>



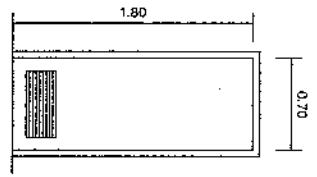
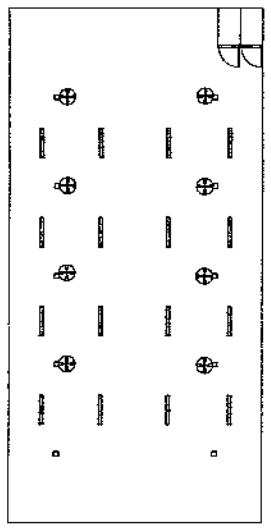
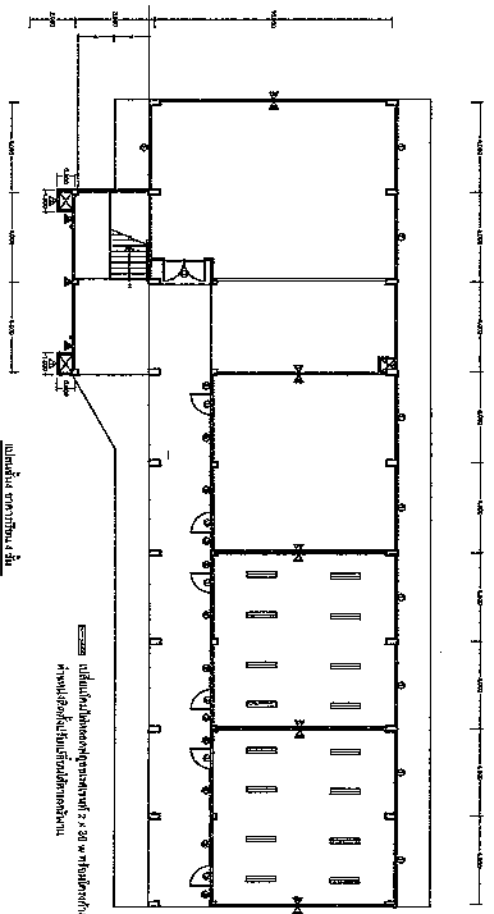
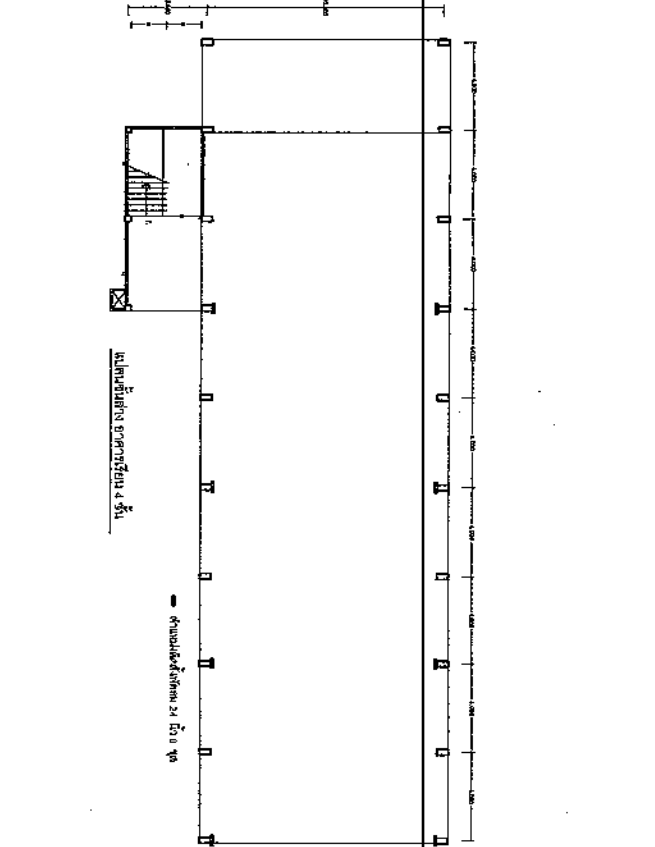
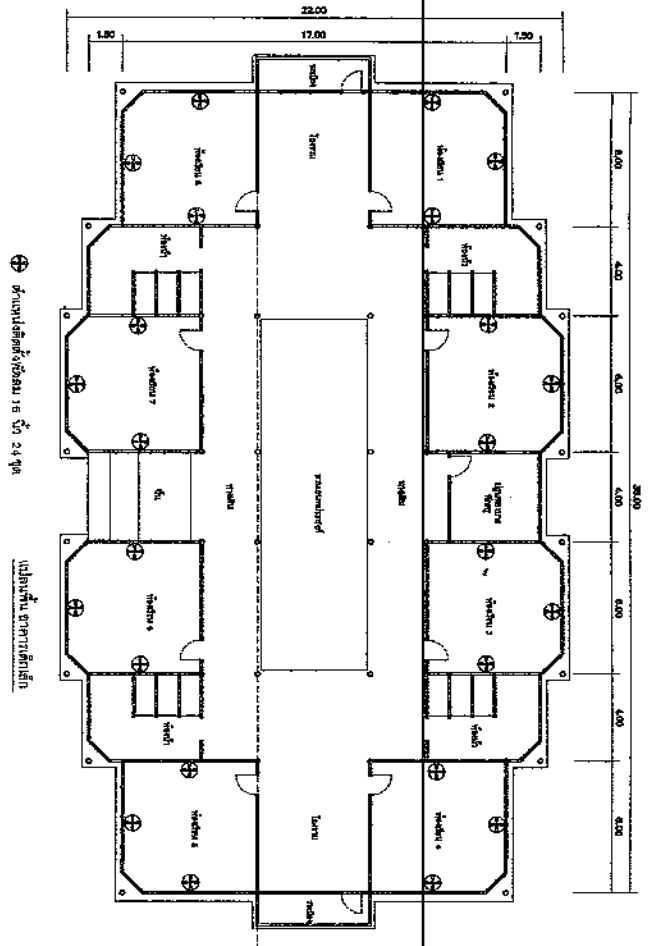

น.บ.

สำนักงานเทศบาลเมืองศรีราชา

โครงการปรับปรุงซ่อมแซมอาคารเรียน และอาคารประกอบที่ 9 โรงเรียน

ที่วาง	01/005	ออกแบบ	01/005
เขียน	Shyph	สถาปนิก	
วิศวกร	น.ส.ศุภากร ทรัพย์		
ผ.อ.สำนักงานเทศบาลเมืองศรีราชา			
ผ.อ.สำนักงานเทศบาลเมืองศรีราชา			
วันที่	7/10	ขนาด	01/005/03
วันที่	29.11.2023		

